

Dreamline Schickl  
Mag. Stephan Schickl  
Pyrofex-Maximusstr. 2  
5310 Mondsee  
OESTERREICH

Tel +43 6232 36496  
Fax +43 6232 36619  
Email: [office@dreamline.at](mailto:office@dreamline.at)  
Web: <http://www.dreamline.at>

# Inhaltsverzeichnis

<b>Giebelvorhänge</b> .....	3 - 7
<b>Lichterketten</b> .....	8 - 10
<b>Lichternetze</b> .....	11 - 14
<b>Lichtervorhänge</b> .....	15 - 16
<b>LED Glühbirnen</b> .....	17 - 21
<b>LED Spots</b> .....	22
GU5.3 - 12V .....	22 - 25
GU10 - 230V .....	26 - 30
RGB Lampe .....	31
<b>LED Streifen 12V</b> .....	32
1-färbige LED Stripes Innen .....	32
LED Streifen kaltweiß .....	32 - 34
LED Streifen warmweiß .....	35 - 37
LED Streifen rot .....	38 - 39
LED Streifen grün .....	40 - 41
LED Streifen blau .....	42 - 43
LED Streifen gelb .....	44 - 45
1-färbige LED Stripes Aussen .....	46 - 52
Bunte RGB LED Streifen .....	53 - 58
LED Unterbau Leisten .....	59 - 62
RGB LED Lauflicht Stripes .....	63 - 64
Zubehör LED Streifen .....	65 - 69
RGB Controller .....	70 - 76
LED Leisten starr .....	77
1-färbige Leisten Innen .....	77 - 78
1-färbige Leisten Außen .....	79 - 81
Bunte RGB Leisten Außen .....	82
<b>LED Streifen 230V</b> .....	83 - 87
<b>LED ALU Schienen</b> .....	88 - 90
<b>Netzteile</b> .....	91 - 99
<b>Dimmer 12V</b> .....	100 - 103
<b>Leuchtmotive</b> .....	104 - 105
<b>Lichtschläuche</b> .....	106 - 111
<b>LED Lichtschläuche</b> .....	112 - 118

## Giebelvorhänge



Giebelvorhang Klar - 2,4m
Art.Nr.: 96300
klarer Profi Lichtervorhang Kabelfarbe: weiß Stränge: 24 Stück Breite: 2,4m - Länge: 0,3m bis 0,7m Zuleitung: mind. 1,50m Lampen: 120 Stück Koppelbar: ja, max. 5 Stück Außenbetrieb: ja Leistung: max. 43 Watt bei 230V Zertifizierungen: CE, RoHs, GS, IP44 kompatibel mit dem kompletten, klarem Lichtprogramm! NEU:extra starke Isolierung der Anschlüsse! Diese kann mit einem scharfem Messer entfernt werden. Sollen wir diese für Sie entfernen (weil Sie zb. mehrere Artikel koppeln), bitte angeben am Bestellende.
<b>22,90 EUR inkl. 20% Mwst. zuzügl. Versandkosten</b>

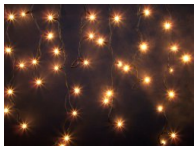

Giebelvorhang Klar - 2,4m
Art.Nr.: 96300a
klarer Profi Lichtervorhang Kabelfarbe: schwarz Stränge: 24 Stück Breite: 2,4m - Länge: 0,3m bis 0,7m Zuleitung: mind. 1,50m Lampen: 120 Stück Koppelbar: ja, max. 5 Stück Außenbetrieb: ja Leistung: max. 43 Watt bei 230V Zertifizierungen: CE, RoHs, GS, IP44 kompatibel mit dem kompletten, klarem Lichtprogramm! NEU:extra starke Isolierung der Anschlüsse! Diese kann mit einem scharfem Messer entfernt werden. Sollen wir diese für Sie entfernen (weil Sie zb. mehrere Artikel koppeln), bitte angeben am Bestellende.
<b>22,90 EUR inkl. 20% Mwst. zuzügl. Versandkosten</b>

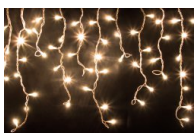

Giebelvorhang Klar - 4,8m
Art.Nr.: 96324
klarer Profi Lichtervorhang Kabelfarbe: weiß Stränge: 48 Stück Breite: 4,8m - Länge: 0,3m bis 0,7m Zuleitung: mind. 1,50m Lampen: 240 Stück Koppelbar: ja, max. 4 Stück Außenbetrieb: ja Leistung: max. 89 Watt bei 230V Zertifizierungen: CE, RoHs, GS, IP44 kompatibel mit dem kompletten, klarem Lichtprogramm! NEU:extra starke Isolierung der Anschlüsse! Diese kann mit einem scharfem Messer entfernt werden. Sollen wir diese für Sie entfernen (weil Sie zb. mehrere Artikel koppeln), bitte angeben am Bestellende.
<b>42,90 EUR inkl. 20% Mwst. zuzügl. Versandkosten</b>

## Giebelvorhänge



<b>Giebelvorhang Klar - 4,8m</b>	
Art.Nr.: 96324a	
klarer Profi Lichtervorhang Kabelfarbe: schwarz Stränge: 48 Stück Breite: 4,8m - Länge: 0,3m bis 0,7m Zuleitung: mind. 1,50m Lampen: 240 Stück Koppelbar: ja, max. 4 Stück Außenbetrieb: ja Leistung: max. 89 Watt bei 230V Zertifizierungen: CE, RoHs, GS, IP44 kompatibel mit dem kompletten, klarem Lichtprogramm! NEU:extra starke Isolierung der Anschlüsse! Diese kann mit einem scharfem Messer entfernt werden. Sollen wir diese für Sie entfernen (weil Sie zb. mehrere Artikel koppeln), bitte angeben am Bestellende.	
<b>42,90 EUR inkl. 20% Mwst. zuzügl. Versandkosten</b>	



<b>LED Giebelvorhang Blau - 2,4m</b>	
Art.Nr.: 96303	
blauer Profi LED Lichtervorhang Kabelfarbe: weiß (extra dicke Gummikabel) Stränge: 24 Stück Breite: 2,4m - Länge: 0,3m bis 0,7m Zuleitung: mind. 1,50m Lampen: 120 blaue LEDs Koppelbar: ja, max. 10 Stück Außenbetrieb: ja Leistung: max. 5 Watt bei 230V Zertifizierungen: CE, RoHs, GS, IP44 koppelbar mit dem kompletten LED Lichtprogramm!	
<b>29,90 EUR inkl. 20% Mwst. zuzügl. Versandkosten</b>	

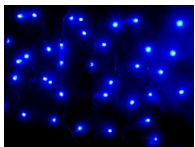

<b>LED Giebelvorhang Blau - 2,4m</b>	
Art.Nr.: 96303a	
blauer Profi LED Lichtervorhang Kabelfarbe: schwarz (extra dicke Gummikabel) Stränge: 24 Stück Breite: 2,4m - Länge: 0,3m bis 0,7m Zuleitung: mind. 1,50m Lampen: 120 blaue LEDs Koppelbar: ja, max. 10 Stück Außenbetrieb: ja Leistung: max. 5 Watt bei 230V Zertifizierungen: CE, RoHs, GS, IP44 koppelbar mit dem kompletten LED Lichtprogramm!	
<b>29,90 EUR inkl. 20% Mwst. zuzügl. Versandkosten</b>	

## Giebelvorhänge

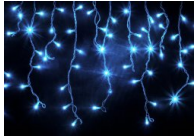

<b>LED Giebelvorhang Blau - 4,8m</b>
Art.Nr.: 96327
<p>blauer LED Lichtervorhang                  Kabelfarbe: weiß (extra dicke Gummikabel)                  Segmente: 48 Stück                  Breite: 4,8m - Länge: 0,3m bis 0,7m                  Zuleitung: mind. 1,50m                  Lampen: 240 blaue LEDs                  Koppelbar: ja, max. 5 Stück                  Außenbetrieb: ja                  Leistung: max. 11 Watt bei 230V                  Zertifizierungen: CE, RoHs, GS, IP44                  koppelbar mit dem kompletten LED Lichtprogramm!</p>
<b>64,90 EUR inkl. 20% Mwst. zuzügl. Versandkosten</b>



<b>LED Giebelvorhang Warm-Weiß - 2,4m</b>
Art.Nr.: 96302a
<p>Warm-weißer Profi Lichtervorhang                  Der perfekte LED Ersatz in einem natürlich warmweißem Farbton                  Kabelfarbe: schwarz (extra dicke Gummikabel)                  Stränge: 24 Stück                  Breite: 2,4m - Länge: 0,3m bis 0,7m                  Zuleitung: mind. 1,50m                  Lampen: 120 warm-weiße LEDs                  Koppelbar: ja, max. 10 Stück                  Außenbetrieb: ja                  Leistung: max. 5 Watt bei 230V                  Zertifizierungen: CE, RoHs, GS, IP44                  koppelbar mit dem kompletten LED Lichtprogramm!</p>
<b>37,90 EUR inkl. 20% Mwst. zuzügl. Versandkosten</b>



<b>LED Giebelvorhang Warm-Weiß - 4,8m</b>
Art.Nr.: 96326
<p>Warm-weißer Profi Lichtervorhang                  Der perfekte LED Ersatz in einem natürlich warmweißem Farbton                  Kabelfarbe: weiß (extra dicke Gummikabel)                  Stränge: 48 Stück                  Breite: 4,8m - Länge: 0,3m bis 0,7m                  Zuleitung: mind. 1,50m                  Lampen: 240 warm-weiße LEDs                  Koppelbar: ja, max. 5 Stück                  Außenbetrieb: ja                  Leistung: max. 11 Watt bei 230V                  Zertifizierungen: CE, RoHs, GS, IP44                  koppelbar mit dem kompletten LED Lichtprogramm!</p>
<b>74,90 EUR inkl. 20% Mwst. zuzügl. Versandkosten</b>

## Giebelvorhänge



<b>LED Giebelvorhang Warm-Weiß - 4,8m</b>
Art.Nr.: 96326a
<p>Warm-weißer Profi Lichtervorhang                  Der perfekte LED Ersatz in einem natürlich warmweißem Farbton                  Kabelfarbe: schwarz (extra dicke Gummikabel)                  Stränge: 48 Stück                  Breite: 4,8m - Länge: 0,3m bis 0,7m                  Zuleitung: mind. 1,50m                  Lampen: 240 warm-weiße LEDs                  Koppelbar: ja, max. 5 Stück                  Außenbetrieb: ja                  Leistung: max. 11 Watt bei 230V                  Zertifizierungen: CE, RoHs, GS, IP44                  koppelbar mit dem kompletten LED Lichtprogramm!</p>
<b>74,90 EUR inkl. 20% Mwst. zuzügl. Versandkosten</b>



<b>LED Giebelvorhang Weiß - 2,4m</b>
Art.Nr.: 96305
<p>weißer Profi LED Lichtervorhang                  Kabelfarbe: weiß (extra dicke Gummikabel)                  Stränge: 24 Stück                  Breite: 2,4m - Länge: 0,3m bis 0,7m                  Zuleitung: mind. 1,50m                  Lampen: 120 weiße LEDs                  Koppelbar: ja, max. 10 Stück                  Außenbetrieb: ja                  Leistung: max. 5 Watt bei 230V                  Zertifizierungen: CE, RoHs, GS, IP44                  koppelbar mit dem kompletten LED Lichtprogramm!</p>
<b>34,90 EUR inkl. 20% Mwst. zuzügl. Versandkosten</b>

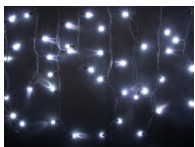

<b>LED Giebelvorhang Weiß - 2,4m</b>
Art.Nr.: 96305a
<p>weißer Profi LED Lichtervorhang                  Kabelfarbe: schwarz (extra dicke Gummikabel)                  Stränge: 24 Stück                  Breite: 2,4m - Länge: 0,3m bis 0,7m                  Zuleitung: mind. 1,50m                  Lampen: 120 weiße LEDs                  Koppelbar: ja, max. 10 Stück                  Außenbetrieb: ja                  Leistung: max. 5 Watt bei 230V                  Zertifizierungen: CE, RoHs, GS, IP44                  koppelbar mit dem kompletten LED Lichtprogramm!</p>
<b>34,90 EUR inkl. 20% Mwst. zuzügl. Versandkosten</b>

## Giebelvorhänge



LED Giebelvorhang Weiß - 4,8m
Art.Nr.: 96329
weißer Profi Lichtervorhang Kabelfarbe: weiß (extra dicke Gummikabel) Segmente: 48 Stück Breite: 4,8m - Länge: 0,3m bis 0,7m Zuleitung: mind. 1,50m Lampen: 240 weiße LEDs Koppelbar: ja, max. 5 Stück Außenbetrieb: ja Leistung: max. 11 Watt bei 230V Zertifizierungen: CE, RoHs, GS, IP44 koppelbar mit dem kompletten LED Lichtprogramm!
<b>69,90 EUR inkl. 20% Mwst. zuzügl. Versandkosten</b>

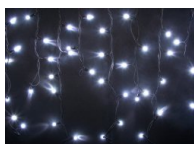

LED Giebelvorhang Weiß - 4,8m
Art.Nr.: 96329a
weißer Profi Lichtervorhang Kabelfarbe: schwarz (extra dicke Gummikabel) Segmente: 48 Stück Breite: 4,8m - Länge: 0,3m bis 0,7m Zuleitung: mind. 1,50m Lampen: 240 weiße LEDs Koppelbar: ja, max. 5 Stück Außenbetrieb: ja Leistung: max. 11 Watt bei 230V Zertifizierungen: CE, RoHs, GS, IP44 koppelbar mit dem kompletten LED Lichtprogramm!
<b>69,90 EUR inkl. 20% Mwst. zuzügl. Versandkosten</b>



Verlängerung 10m - schwarzes Kabel
Art.Nr.: 96254
Verlängerung für alle (LED) Lichtervorhänge, (LED) Giebelvorhänge und (LED) Lichterketten Nicht für (LED)-Lichtschläuche! Kabelfarbe: schwarz Länge: 10m
<b>19,90 EUR inkl. 20% Mwst. zuzügl. Versandkosten</b>



Verlängerung 10m - weißes Kabel
Art.Nr.: 96253
Verlängerung für alle (LED) Lichtervorhänge, (LED) Giebelvorhänge und (LED) Lichterketten Nicht für (LED)-Lichtschläuche! Kabelfarbe: weiß Länge: 10m
<b>19,90 EUR inkl. 20% Mwst. zuzügl. Versandkosten</b>



Verlängerung 5m - weißes Kabel
Art.Nr.: 96251
Verlängerung für alle (LED) Lichtervorhänge, (LED) Giebelvorhänge und (LED) Lichterketten Nicht für (LED)-Lichtschläuche! Kabelfarbe: weiß Länge: 5m
<b>9,90 EUR inkl. 20% Mwst. zuzügl. Versandkosten</b>

**Lichterketten**



<b>LED Lichterkette Weiß - 20m</b>
Art.Nr.: 96233
weiße Profi LED Lichterkette Kabelfarbe: schwarz (extra dicke Gummikabel) Länge: 20m - Für Innen und Außen Zuleitung: mind. 1,50m Lampen: 200 weiße LEDs Koppelbar: ja, max. 10 Stück Außenbetrieb: ja Zertifizierungen: CE, RoHs, GS, IP44 Leistung: max. 11 Watt bei 230V kompatibel mit komplettem LED Programm!
<b>52,90 EUR inkl. 20% Mwst. zuzügl. Versandkosten</b>



<b>LED Lichterkette Weiß - 8m</b>
Art.Nr.: 96221
weiße Profi LED Lichterkette Kabelfarbe: schwarz (extra dicke Gummikabel) Länge: 8m - Für Innen und Außen Zuleitung: mind. 1,50m Lampen: 80 weiße LEDs Koppelbar: ja, max. 10 Stück Außenbetrieb: ja Zertifizierungen: CE, RoHs, GS, IP44 Leistung: max. 5 Watt bei 230V kompatibel mit komplettem LED Programm!
<b>24,90 EUR inkl. 20% Mwst. zuzügl. Versandkosten</b>



<b>Lichterkette Klar - 20m</b>
Art.Nr.: 96208
klare Profi Lichterkette Kabelfarbe: schwarz Länge: 20m Zuleitung: mind. 1,50m Lampen: 200 klare Lämpchen Koppelbar: ja, max. 5 Stück Außenbetrieb: ja Leistung: max. 95 Watt bei 230V Austauschbare Birnen: nein Zertifizierungen: CE, RoHs, GS, IP44 koppelbar mit dem kompletten, klarem Lichtprogramm! NEU:extra starke Isolierung der Anschlüsse! Diese kann mit einem scharfem Messer entfernt werden. Sollen wir diese für Sie entfernen (weil Sie zb. mehrere Artikel koppeln), bitte angeben am Bestellende.
<b>29,90 EUR inkl. 20% Mwst. zuzügl. Versandkosten</b>

**Lichterketten**



Lichterkette Klar - 5m
Art.Nr.: 96205
klare Profi Lichterkette Kabelfarbe: schwarz Länge: 5m Zuleitung: mind. 1,50m Lampen: 50 klare Lämpchen Koppelbar: ja, max. 15 Stück Außenbetrieb: ja Leistung: max. 23 Watt bei 230V Austauschbare Birnen: nein Zertifizierungen: CE, RoHs, GS, IP44 koppelbar mit dem kompletten, klarem Lichtprogramm! NEU:extra starke Isolierung der Anschlüsse! Diese kann mit einem scharfem Messer entfernt werden. Sollen wir diese für Sie entfernen (weil Sie zb. mehrere Artikel koppeln), bitte angeben am Bestellende.
<b>11,90 EUR inkl. 20% Mwst. zuzügl. Versandkosten</b>



Lichterkette Klar - 8m
Art.Nr.: 96206
klare Profi Lichterkette Kabelfarbe: schwarz Länge: 8m Zuleitung: mind. 1,50m Lampen: 80 klare Lämpchen Koppelbar: ja, max. 10 Stück Außenbetrieb: ja Leistung: max. 41 Watt bei 230V Austauschbare Birnen: nein Zertifizierungen: CE, RoHs, GS, IP44 koppelbar mit dem kompletten, klarem Lichtprogramm! NEU:extra starke Isolierung der Anschlüsse! Diese kann mit einem scharfem Messer entfernt werden. Sollen wir diese für Sie entfernen (weil Sie zb. mehrere Artikel koppeln), bitte angeben am Bestellende.
<b>14,90 EUR inkl. 20% Mwst. zuzügl. Versandkosten</b>



Verlängerung 10m - schwarzes Kabel
Art.Nr.: 96254
Verlängerung für alle (LED) Lichtervorhänge, (LED) Giebelvorhänge und (LED) Lichterketten Nicht für (LED)-Lichtschläuche! Kabelfarbe: schwarz Länge: 10m
<b>19,90 EUR inkl. 20% Mwst. zuzügl. Versandkosten</b>



Verlängerung 10m - weißes Kabel
Art.Nr.: 96253
Verlängerung für alle (LED) Lichtervorhänge, (LED) Giebelvorhänge und (LED) Lichterketten Nicht für (LED)-Lichtschläuche! Kabelfarbe: weiß Länge: 10m
<b>19,90 EUR inkl. 20% Mwst. zuzügl. Versandkosten</b>

**Lichterketten**

<b>Verlängerung 5m - weißes Kabel</b>
Art.Nr.: 96251
Verlängerung für alle (LED) Lichtervorhänge, (LED) Giebelvorhänge und (LED) Lichterketten Nicht für (LED)-Lichtschläuche! Kabelfarbe: weiß Länge: 5m
<b>9,90 EUR inkl. 20% Mwst. zuzügl. Versandkosten</b>

## Lichternetze

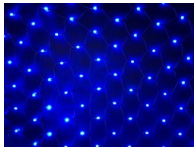

LED Lichternetz Blau - 120x200cm
Art.Nr.: 96339
<p>blaues Profi LED Lichtnetz                      Kabelfarbe: schwarz (extra dicke Gummikabel)                      Breite: 1,2m - Länge: 2m                      Zuleitung: mind. 1,50m                      Lampen: 176 blaue LEDs                      Außenbetrieb: ja                      Koppelbar: ja, max. 10 Stück                      Leistung: max. 11 Watt bei 230V                      Zertifizierungen: CE, RoHs, GS, IP44                      koppelbar mit dem kompletten LED Lichtprogramm!</p>
<b>44,90 EUR inkl. 20% Mwst. zuzügl. Versandkosten</b>

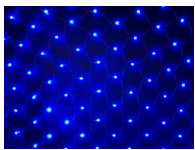

LED Lichternetz Blau - 150x300cm
Art.Nr.: 96344
<p>blaues Profi LED Lichtnetz                      Kabelfarbe: schwarz (extra dicke Gummikabel)                      Breite: 1,5m - Länge: 3m                      Zuleitung: mind. 1,50m                      Lampen: 240 blaue LEDs                      Außenbetrieb: ja                      Koppelbar: ja, max. 10 Stück                      Leistung: max. 14 Watt bei 230V                      Zertifizierungen: CE, RoHs, GS, IP44                      koppelbar mit dem kompletten LED Lichtprogramm!</p>
<b>64,90 EUR inkl. 20% Mwst. zuzügl. Versandkosten</b>

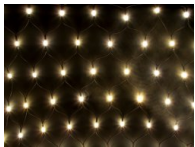

LED Lichternetz Warm-Weiß - 100x180cm
Art.Nr.: 96331
<p>warm-weißes Profi LED Lichtnetz                      Kabelfarbe: schwarz (extra dicke Gummikabel)                      Breite: 1,0m - Länge: 1,8m                      Zuleitung: mind. 1,50m                      Lampen: 120 warmweiße LEDs                      Außenbetrieb: ja                      Koppelbar: ja, max. 10 Stück                      Leistung: max. 8 Watt bei 230V                      Zertifizierungen: CE, RoHs, GS, IP44                      koppelbar mit dem kompletten LED Lichtprogramm!                      Achtung: das Warmweiß der LED Lichternetze entspricht heuer nicht dem Warmweiß der anderen Artikel!</p>
<b>34,90 EUR inkl. 20% Mwst. zuzügl. Versandkosten</b>

## Lichternetze



<b>LED Lichternetz Warm-Weiß - 120x200cm</b>
Art.Nr.: 96338
<p>warm-weißes Profi LED Lichtnetz                  Kabellfarbe: schwarz (extra dicke Gummikabel)                  Breite: 1,2m - Länge: 2m                  Zuleitung: mind. 1,50m                  Lampen: 176 warmweiße LEDs                  Außenbetrieb: ja                  Koppelbar: ja, max. 10 Stück                  Leistung: max. 11 Watt bei 230V                  Zertifizierungen: CE, RoHs, GS, IP44                  koppelbar mit dem kompletten LED Lichtprogramm!                  Achtung: das Warmweiß der LED Lichternetze entspricht heuer nicht dem Warmweiß der anderen Artikel!</p>
<b>49,90 EUR inkl. 20% Mwst. zuzügl. Versandkosten</b>



<b>LED Lichternetz Weiß - 100x180cm</b>
Art.Nr.: 96333
<p>weißes Profi LED Lichtnetz                  Kabellfarbe: schwarz (extra dicke Gummikabel)                  Breite: 1,0m - Länge: 1,8m                  Zuleitung: mind. 1,50m                  Lampen: 120 weiße LEDs                  Außenbetrieb: ja                  Koppelbar: ja, max. 10 Stück                  Leistung: max. 8 Watt bei 230V                  Zertifizierungen: CE, RoHs, GS, IP44                  koppelbar mit dem kompletten LED Lichtprogramm!</p>
<b>34,90 EUR inkl. 20% Mwst. zuzügl. Versandkosten</b>



<b>LED Lichternetz Weiß - 120x200cm</b>
Art.Nr.: 96340
<p>weißes Profi LED Lichtnetz                  Kabellfarbe: schwarz (extra dicke Gummikabel)                  Breite: 1,2m - Länge: 2m                  Zuleitung: mind. 1,50m                  Lampen: 176 weiße LEDs                  Außenbetrieb: ja                  Koppelbar: ja, max. 10 Stück                  Leistung: max. 11 Watt bei 230V                  Zertifizierungen: CE, RoHs, GS, IP44                  koppelbar mit dem kompletten LED Lichtprogramm!</p>
<b>47,90 EUR inkl. 20% Mwst. zuzügl. Versandkosten</b>



<b>LED Lichternetz Weiß - 150x300cm</b>
Art.Nr.: 96345
<p>weißes Profi LED Lichtnetz                  Kabellfarbe: schwarz (extra dicke Gummikabel)                  Breite: 1,5m - Länge: 3m                  Zuleitung: mind. 1,50m                  Lampen: 240 weiße LEDs                  Außenbetrieb: ja                  Koppelbar: ja, max. 10 Stück                  Leistung: max. 14 Watt bei 230V                  Zertifizierungen: CE, RoHs, GS, IP44                  koppelbar mit dem kompletten LED Lichtprogramm!</p>
<b>67,90 EUR inkl. 20% Mwst. zuzügl. Versandkosten</b>

## Lichternetze



Lichternetz "Klar" - 100x180cm
Art.Nr.: 96330
klares Profi Lichternetz Kabelfarbe: schwarz Breite: 1,0m - Länge: 2,0m Zuleitung: mind. 1,80m Lampen: 120 Stück Außenbetrieb: ja Koppelbar: ja, max. 4 Stück Zertifizierungen: CE, RoHs, IP44 Leistung: max. 43 Watt bei 230V koppelbar mit dem kompletten, klarem Lichtprogramm! NEU:extra starke Isolierung der Anschlüsse! Diese kann mit einem scharfem Messer entfernt werden. Sollen wir diese für Sie entfernen (weil Sie zb. mehrere Artikel koppeln), bitte angeben am Bestellende.
<b>19,90 EUR inkl. 20% Mwst. zuzügl. Versandkosten</b>

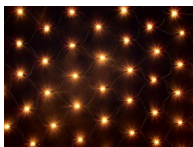

Lichternetz "Klar" - 120x200cm
Art.Nr.: 96336
klares Profi Lichternetz Kabelfarbe: schwarz Breite: 1,2m - Länge: 2,0m Zuleitung: mind. 1,50m Lampen: 176 Stück Außenbetrieb: ja Koppelbar: ja, max. 4 Stück Zertifizierungen: CE, RoHs, IP44 Leistung: max. 80 Watt bei 230V koppelbar mit dem kompletten, klarem Lichtprogramm! NEU:extra starke Isolierung der Anschlüsse! Diese kann mit einem scharfem Messer entfernt werden. Sollen wir diese für Sie entfernen (weil Sie zb. mehrere Artikel koppeln), bitte angeben am Bestellende.
<b>34,90 EUR inkl. 20% Mwst. zuzügl. Versandkosten</b>



Lichternetz "Klar" - 150x300cm
Art.Nr.: 96341
klares Profi Lichternetz Kabelfarbe: schwarz Breite: 1,5m - Länge: 3,0m Zuleitung: mind. 1,50m Lampen: 240 Stück Außenbetrieb: ja Koppelbar: ja, max. 4 Stück Zertifizierungen: CE, RoHs, IP44 Leistung: max. 126 Watt bei 230V koppelbar mit dem kompletten, klarem Lichtprogramm! NEU:extra starke Isolierung der Anschlüsse! Diese kann mit einem scharfem Messer entfernt werden. Sollen wir diese für Sie entfernen (weil Sie zb. mehrere Artikel koppeln), bitte angeben am Bestellende.
<b>44,90 EUR inkl. 20% Mwst. zuzügl. Versandkosten</b>

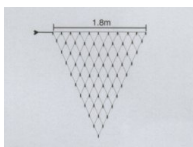

Lichternetz in Keilform
Art.Nr.: 96352
klares Lichternetz in Keilform Kabelfarbe: schwarz Breite: 1,8m Zuleitung: mind. 1,50m Lampen: 190 Stück Außenbetrieb: ja Leistung: max. 80 Watt bei 230V
<b>49,90 EUR inkl. 20% Mwst. zuzügl. Versandkosten</b>

## Lichternetze



Verlängerung 10m - schwarzes Kabel
Art.Nr.: 96254
Verlängerung für alle (LED) Lichtervorhänge, (LED) Giebelvorhänge und (LED) Lichterketten Nicht für (LED)-Lichtschläuche! Kabelfarbe: schwarz Länge: 10m
<b>19,90 EUR inkl. 20% Mwst. zuzügl. Versandkosten</b>



Verlängerung 10m - weißes Kabel
Art.Nr.: 96253
Verlängerung für alle (LED) Lichtervorhänge, (LED) Giebelvorhänge und (LED) Lichterketten Nicht für (LED)-Lichtschläuche! Kabelfarbe: weiß Länge: 10m
<b>19,90 EUR inkl. 20% Mwst. zuzügl. Versandkosten</b>



Verlängerung 5m - weißes Kabel
Art.Nr.: 96251
Verlängerung für alle (LED) Lichtervorhänge, (LED) Giebelvorhänge und (LED) Lichterketten Nicht für (LED)-Lichtschläuche! Kabelfarbe: weiß Länge: 5m
<b>9,90 EUR inkl. 20% Mwst. zuzügl. Versandkosten</b>

## Lichtervorhänge

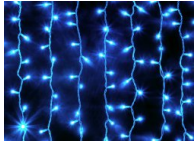

LED Lichtervorhang Blau 200x150cm
Art.Nr.: 96273
<p>blauer Profi LED Lichtervorhang                      Kabellfarbe: weiß                      Stränge: 19 Stück                      Breite: 2m - Länge: 1,5m                      Zuleitung: mind. 1,50m                      Lampen: 475 blaue LEDs                      Koppelbar: ja, max. 4 Stück                      Außenbetrieb: ja                      Ersatzstrang lieferbar: ja                      Leistung: max. 60 Watt bei 230V                      Zertifizierungen: CE, RoHs, GS, IP44                      koppelbar mit dem kompletten LED Lichtprogramm!                      NEU:extra starke Isolierung der Anschlüsse! Diese kann mit einem scharfem Messer entfernt werden. Sollen wir diese für Sie entfernen (weil Sie zb. mehrere Artikel koppeln), bitte angeben am Bestellende.</p>
<b>109,90 EUR inkl. 20% Mwst. zuzügl. Versandkosten</b>



LED Lichtervorhang Warm-Weiß 200x150cm
Art.Nr.: 96272a
<p>warm-weißer Profi LED Lichtervorhang                      Der perfekte LED Ersatz in einem natürlich warmweißem Farbton                      Kabellfarbe: schwarz                      Stränge: 19 Stück                      Breite: 2m - Länge: 1,5m                      Zuleitung: mind. 1,50m                      Lampen: 475 warm-weiße LEDs                      Koppelbar: ja, max. 4 Stück                      Außenbetrieb: ja                      Ersatzstrang lieferbar: ja                      Leistung: max. 60 Watt bei 230V                      Zertifizierungen: CE, RoHs, GS, IP44                      koppelbar mit dem kompletten LED Lichtprogramm!                      NEU:extra starke Isolierung der Anschlüsse! Diese kann mit einem scharfem Messer entfernt werden. Sollen wir diese für Sie entfernen (weil Sie zb. mehrere Artikel koppeln), bitte angeben am Bestellende.</p>
<b>119,90 EUR inkl. 20% Mwst. zuzügl. Versandkosten</b>



LED Lichtervorhang Weiß 200x150cm
Art.Nr.: 96275
<p>weißer Profi Lichtervorhang                      Kabellfarbe: weiß                      Stränge: 19 Stück                      Breite: 2m - Länge: 1,5m                      Zuleitung: mind. 1,50m                      Lampen: 475 weiße LEDs                      Koppelbar: ja, max. 4 Stück                      Außenbetrieb: ja                      Ersatzstrang lieferbar: ja                      Leistung: max. 60 Watt bei 230V                      Zertifizierungen: CE, RoHs, GS, IP44                      koppelbar mit dem kompletten LED Lichtprogramm!                      NEU:extra starke Isolierung der Anschlüsse! Diese kann mit einem scharfem Messer entfernt werden. Sollen wir diese für Sie entfernen (weil Sie zb. mehrere Artikel koppeln), bitte angeben am Bestellende.</p>
<b>114,90 EUR inkl. 20% Mwst. zuzügl. Versandkosten</b>

**Lichtervorhänge**



<b>LED Lichtervorhang Weiß 200x300cm</b>
Art.Nr.: 96287
weißer Profi LED Lichtervorhang Kabelfarbe: schwarz/weiß bestellbar Mindestbestelleinheiten: 4 Stück (in 4'er Schritten) Stränge: 14 Stück Breite: 2m - Länge: 3m Zuleitung: mind. 1,50m Lampen: 490 weiße LEDs Koppelbar: ja, max. 12 Stück Außenbetrieb: ja Ersatzstrang lieferbar: ja Leistung: max. 70 Watt bei 230V Zertifizierungen: CE, RoHs, GS, IP44 Achtung: 3 Stück mit schwarzem Kabel sind prompt lieferbar und lagernd!
<b>249,90 EUR inkl. 20% Mwst. zuzügl. Versandkosten</b>



<b>Verlängerung 10m - schwarzes Kabel</b>
Art.Nr.: 96254
Verlängerung für alle (LED) Lichtervorhänge, (LED) Giebelvorhänge und (LED) Lichterketten Nicht für (LED)-Lichtschläuche! Kabelfarbe: schwarz Länge: 10m
<b>19,90 EUR inkl. 20% Mwst. zuzügl. Versandkosten</b>



<b>Verlängerung 10m - weißes Kabel</b>
Art.Nr.: 96253
Verlängerung für alle (LED) Lichtervorhänge, (LED) Giebelvorhänge und (LED) Lichterketten Nicht für (LED)-Lichtschläuche! Kabelfarbe: weiß Länge: 10m
<b>19,90 EUR inkl. 20% Mwst. zuzügl. Versandkosten</b>



<b>Verlängerung 5m - weißes Kabel</b>
Art.Nr.: 96251
Verlängerung für alle (LED) Lichtervorhänge, (LED) Giebelvorhänge und (LED) Lichterketten Nicht für (LED)-Lichtschläuche! Kabelfarbe: weiß Länge: 5m
<b>9,90 EUR inkl. 20% Mwst. zuzügl. Versandkosten</b>

## LED Glühbirnen



E14 auf E27 Adapter
Art.Nr.: 26391
Adapter für E14 auf E27 Fassung Zertifizierungen: CE, RoHs, PBT (feuerhemmend)
<b>3,40 EUR inkl. 20% Mwst. zuzügl. Versandkosten</b>



E27 auf Doppel E27 Adapter
Art.Nr.: 26390
Adapter für E27 Birnen auf eine doppelte E27 Fassung Zertifizierung: CE; RoHs, PBT (feuerhemmend)
<b>3,90 EUR inkl. 20% Mwst. zuzügl. Versandkosten</b>



E27 auf GU10 Adapter
Art.Nr.: 26393
Adapter für E27 auf GU10 Fassung Zertifizierungen: CE, RoHs, PBT (feuerhemmend)
<b>3,40 EUR inkl. 20% Mwst. zuzügl. Versandkosten</b>



GU10 auf E27 Adapter
Art.Nr.: 26392
Adapter für GU10 auf E27 Fassung Zertifizierungen: CE, RoHs, PBT (feuerhemmend)
<b>3,40 EUR inkl. 20% Mwst. zuzügl. Versandkosten</b>



LED Glühbirne E27 10W Kaltweiß
Art.Nr.: 26334
Eingangsspannung: AC 176-265V Ersatz für: 100W herkömmliche Glühbirne Fassung: E27 Leistung (Ist-Wert): 10W +/- 10% Farbton: kalt-weiß, 6.000k Linse: milchig LED Hersteller: Epistar - 110x LEDs 3014 Output in Lumen: 970lm Abstrahlwinkel: 140° Farbwiedergabestufe: Ra > 75 Durchschnittslebensdauer: 30.000h Max. Temperatur: +50° Umgebungstemperatur: -20° bis +60° Material: Aluminium & PC Gewicht: 120g Dimmbar: nein Maße: D 72mm * H 120mm Prüfzeichen: CE & RoHs Datenblatt in PDF: <a href="#">hier</a>
<b>29,90 EUR inkl. 20% Mwst. zuzügl. Versandkosten</b>

## LED Glühbirnen



LED Glühbirne E27 10W Warmweiß
Art.Nr.: 26332
<p>Eingangsspannung: AC 176-265V                      Ersatz für: 100W herkömmliche Glühbirne                      Fassung: E27                      Leistung (Ist-Wert): 10W +/- 10%                      Farbton: warm-weiß, 3.000k                      Linse: milchig                      LED Hersteller: Epistar - 110x LEDs 3014                      Output in Lumen: 860lm                      Abstrahlwinkel: 140°                      Farbwiedergabestufe: Ra &gt; 75                      Durchschnittslebensdauer: 30.000h                      Max. Temperatur: +50°                      Umgebungstemperatur: -20° bis +60°                      Material: Aluminium &amp; PC                      Gewicht: 120g                      Dimmbar: nein                      Maße: D 72mm * H 120mm                      Prüfzeichen: CE &amp; RoHs                      Datenblatt in PDF:<a href="#">hier</a></p>
<b>29,90 EUR inkl. 20% Mwst. zuzügl. Versandkosten</b>



LED Glühbirne E27 4W kaltweiß
Art.Nr.: 26304
<p>Eingangsspannung: AC 176-265V                      Ersatz für: 50W herkömmliche Glühbirne                      Fassung: E27                      Leistung (Ist-Wert): 4W +/- 10%                      Farbton: kalt-weiß, 6.000k                      Linse: milchig                      LED Hersteller: Epistar - 36x LEDs 3014                      Output in Lumen: 350lm                      Abstrahlwinkel: 140°                      Farbwiedergabestufe: Ra &gt; 75                      Durchschnittslebensdauer: 30.000h                      Max. Temperatur: +40°                      Umgebungstemperatur: -20° bis +60°                      Material: Aluminium &amp; PC                      Gewicht: 70g                      Dimmbar: nein                      Maße: D 62mm * H 102mm                      Prüfzeichen: CE &amp; RoHs                      Datenblatt in PDF:<a href="#">hier</a></p>
<b>13,90 EUR inkl. 20% Mwst. zuzügl. Versandkosten</b>

## LED Glühbirnen



LED Glühbirne E27 4W Warmweiß
Art.Nr.: 26302
<p>Eingangsspannung: AC 176-265V                      Ersatz für: 50W herkömmliche Glühbirne                      Fassung: E27                      Leistung (Ist-Wert): 4W +/- 10%                      Farbton: warm-weiß, 3.000k                      Linse: milchig                      LED Hersteller: Epistar - 36x LEDs 3014                      Output in Lumen: 310lm                      Abstrahlwinkel: 140°                      Farbwiedergabestufe: Ra &gt; 75                      Durchschnittslebensdauer: 30.000h                      Max. Temperatur: +40°                      Umgebungstemperatur: -20° bis +60°                      Material: Aluminium &amp; PC                      Gewicht: 180g                      Dimmbar: nein                      Maße: D 62mm * H 102mm                      Prüfzeichen: CE &amp; RoHs                      Datenblatt in PDF:<a href="#">hier</a></p>
<b>13,90 EUR inkl. 20% Mwst. zuzügl. Versandkosten</b>



LED Glühbirne E27 6W Kaltweiß
Art.Nr.: 26314
<p>Eingangsspannung: AC 176-265V                      Ersatz für: 60W herkömmliche Glühbirne                      Fassung: E27                      Leistung (Ist-Wert): 6W +/- 10%                      Farbton: kalt-weiß, 3.000k                      Linse: milchig                      LED Hersteller: Epistar - 60x LEDs 3014                      Output in Lumen: 550lm                      Abstrahlwinkel: 140°                      Farbwiedergabestufe: Ra &gt; 75                      Durchschnittslebensdauer: 30.000h                      Max. Temperatur: +40°                      Umgebungstemperatur: -20° bis +60°                      Material: Aluminium &amp; PC                      Gewicht: 70g                      Dimmbar: nein                      Maße: D 62mm * H 102mm                      Prüfzeichen: CE &amp; RoHs                      Datenblatt in PDF:<a href="#">hier</a></p>
<b>19,90 EUR inkl. 20% Mwst. zuzügl. Versandkosten</b>

## LED Glühbirnen



LED Glühbirne E27 6W Warmweiß
Art.Nr.: 26312
<p>Eingangsspannung: AC 176-265V                      Ersatz für: 60W herkömmliche Glühbirne                      Fassung: E27                      Leistung (Ist-Wert): 6W +/- 10%                      Farbton: warm-weiß, 3.000k                      Linse: milchig                      LED Hersteller: Epistar - 60x LEDs 3014                      Output in Lumen: 490lm                      Abstrahlwinkel: 140°                      Farbwiedergabestufe: Ra &gt; 75                      Durchschnittslebensdauer: 30.000h                      Max. Temperatur: +40°                      Umgebungstemperatur: -20° bis +60°                      Material: Aluminium &amp; PC (NEU!) mit Keramik Körper!                      Gewicht: 70g                      Dimmbar: nein                      Maße: D 62mm * H 102mm                      Prüfzeichen: CE &amp; RoHs                      Datenblatt in PDF:<a href="#">hier</a></p>
<b>19,90 EUR inkl. 20% Mwst. zuzügl. Versandkosten</b>



LED Glühbirne E27 8W Kaltweiß
Art.Nr.: 26324
<p>Eingangsspannung: AC 176-265V                      Ersatz für: 75W herkömmliche Glühbirne                      Fassung: E27                      Leistung (Ist-Wert): 8W +/- 10%                      Farbton: kalt-weiß, 6.000k                      Linse: milchig                      LED Hersteller: Epistar - 88x LEDs 3014                      Output in Lumen: 750lm                      Abstrahlwinkel: 140°                      Farbwiedergabestufe: Ra &gt; 75                      Durchschnittslebensdauer: 30.000h                      Max. Temperatur: +50°                      Umgebungstemperatur: -20° bis +60°                      Material: Aluminium &amp; PC                      Gewicht: 120g                      Dimmbar: nein                      Maße: D 72mm * H 120mm                      Prüfzeichen: CE &amp; RoHs                      Datenblatt in PDF:<a href="#">hier</a></p>
<b>26,90 EUR inkl. 20% Mwst. zuzügl. Versandkosten</b>

## LED Glühbirnen



LED Glühbirne E27 8W Warmweiß
Art.Nr.: 26322
<p>Eingangsspannung: AC 176-265V                      Ersatz für: 75W herkömmliche Glühbirne                      Fassung: E27                      Leistung (Ist-Wert): 8W +/- 10%                      Farbton: warm-weiß, 3.000k                      Linse: milchig                      LED Hersteller: Epistar - 88x LEDs 3014                      Output in Lumen: 660lm                      Abstrahlwinkel: 140°                      Farbwiedergabestufe: Ra &gt; 75                      Durchschnittslebensdauer: 30.000h                      Max. Temperatur: +50°                      Umgebungstemperatur: -20° bis +60°                      Material: Aluminium &amp; PC                      Gewicht: 120g                      Dimmbar: nein                      Maße: D 72mm * H 120mm                      Prüfzeichen: CE &amp; RoHs                      Datenblatt in PDF:<a href="#">hier</a></p>
<b>26,90 EUR inkl. 20% Mwst. zuzügl. Versandkosten</b>

## LED Spots > GU5.3 - 12V



Anschlussfassung MR16/GU5.3 - mit Keramiksockel
Art.Nr.: 26190
Fassung für MR16/GU5.3 LED SPots mit 2 offenen Enden
<b>1,90 EUR inkl. 20% Mwst. zuzügl. Versandkosten</b>



LED Spot GU5.3 3x1W 50° Kaltweiß
Art.Nr.: 26153
Eingangsspannung: AC/DC 12V - Ersatz für: 20W & 35W Halogen Vorschaltgeräte: wir empfehlen herkömmliche, keine elektronischen! Fassung/Socket: MR16/GU5.3 - Leistung (Ist-Wert): 4W Farbton: kalt-weiß, 5.700 - 6.000k Linse: klar - LED Hersteller: Epistar Output in Lumen: 210lm - Abstrahlwinkel: 50° Farbwiedergabestufe: Ra > 70 - ø Lebensdauer: 40.000h Max. Temperatur: 100° - Umgebungstemperatur: -20° bis +70° Außenmaterial: Spritzguß Gewicht: 53g - Maße: D 50mm * H 50mm Dimmbar: nein - Prüfzeichen: CE & RoHs Datenblatt in PDF: hier - Referenzspots Halogen: 20W & 35W
<b>14,90 EUR inkl. 20% Mwst. zuzügl. Versandkosten</b>



LED Spot GU5.3 3x1W 50° Warmweiß
Art.Nr.: 26152
Eingangsspannung: AC/DC 12V - Ersatz für: 20W & 35W Halogen Vorschaltgeräte: wir empfehlen herkömmliche, keine elektronischen! Fassung/Socket: MR16/GU5.3 - Leistung (Ist-Wert): 4W Farbton: warm-weiß, 2.850 - 3.000k Linse: klar - LED Hersteller: Epistar Output in Lumen: 160lm - Abstrahlwinkel: 50° Farbwiedergabestufe: Ra > 70 - ø Lebensdauer: 40.000h Max. Temperatur: 100° - Umgebungstemperatur: -20° bis +70° Außenmaterial: Spritzguß Gewicht: 68g - Maße: D 50mm * H 52mm Dimmbar: nein - Prüfzeichen: CE & RoHs Datenblatt in PDF: hier - Referenzspots Halogen: 20W & 35W
<b>14,90 EUR inkl. 20% Mwst. zuzügl. Versandkosten</b>

## LED Spots > GU5.3 - 12V



LED Spot GU5.3 3x3W 50° Kaltweiß
Art.Nr.: 26105
<p>Eingangsspannung: AC/DC 12V - Ersatz für: 20W, 35W und 50W Halogen Spots                      Vorschaltgeräte: wir empfehlen herkömmliche, keine elektronischen!                      Fassung/Socket: MR16/GU5.3 - Leistung (Ist-Wert): 5,4W                      Farbton: kalt-weiß, 5.500 - 6.500k                      Linse: klar - LED Hersteller: Epistar                      Output in Lumen: 320lm - Abstrahlwinkel: 50°                      Farbwiedergabestufe: Ra &gt; 80 - ø Lebensdauer: 40.000h                      Max. Temperatur: +150° - Umgebungstemperatur: -40° bis +70°                      Außenmaterial: Aluminium                      Gewicht: 70g - Maße: D 50mm * H 52mm                      Dimmbar: nein - Prüfzeichen: CE &amp; RoHs                      Info: 3x3W Spots nur in offenen Fassungen einbauen (bessere Hitzeableitung)                      Datenblatt in PDF:hier - Referenzspots Halogen:20W,35W &amp;50W</p>
<b>19,90 EUR inkl. 20% Mwst. zuzügl. Versandkosten</b>



LED Spot GU5.3 3x3W 50° Warmweiß
Art.Nr.: 26104
<p>Eingangsspannung: AC/DC 12V - Ersatz für: 20W, 35W und 50W Halogen Spots                      Vorschaltgeräte: wir empfehlen herkömmliche, keine elektronischen!                      Fassung/Socket: MR16/GU5.3 - Leistung (Ist-Wert): 5,4W                      Farbton: warm-weiß, 2.700 - 3.300k                      Linse: klar - LED Hersteller: Epistar                      Output in Lumen: 260lm - Abstrahlwinkel: 50°                      Farbwiedergabestufe: Ra &gt; 80 - ø Lebensdauer: 40.000h                      Max. Temperatur: +150° - Umgebungstemperatur: -40° bis +70°                      Außenmaterial: Aluminium                      Gewicht: 70g - Maße: D 50mm * H 52mm                      Dimmbar: nein - Prüfzeichen: CE &amp; RoHs                      Info: 3x3W Spots nur in offenen Fassungen einbauen (bessere Hitzeableitung)                      Datenblatt in PDF:hier - Referenzspots Halogen:20W,35W &amp;50W</p>
<b>19,90 EUR inkl. 20% Mwst. zuzügl. Versandkosten</b>



LED Spot GU5.3 ALU 24x5050 HB Kaltweiß
Art.Nr.: 26121
<p>Eingangsspannung: AC/DC 12V - Ersatz für: 40W Halogen                      Vorschaltgeräte: wir empfehlen herkömmliche, keine elektronischen!                      Fassung/Socket: MR16/GU5.3 - Leistung (Ist-Wert): 3,8W                      Farbton: kalt-weiß, 6.000 - 6.500k                      Linse: klar, aus Glas - LED Hersteller: Epistar - High Brightness LEDs                      Besonderheit: Konstanter Stromstärkentreiber!                      Output in Lumen: 410lm - Abstrahlwinkel: 120°                      Farbwiedergabestufe: Ra &gt; 70 - ø Lebensdauer: 40.000h                      Max. Temperatur: 30° - Umgebungstemperatur: -40° bis +70°                      Außenmaterial: Aluminium oxidiert - PCB: ALU                      Gewicht: 80g - Maße: D 49mm * H 60mm                      Dimmbar: nein - Prüfzeichen: CE &amp; RoHs                      Datenblatt in PDF:hier - Referenzspots Halogen:20W,35W &amp;50W</p>
<b>15,90 EUR inkl. 20% Mwst. zuzügl. Versandkosten</b>

## LED Spots > GU5.3 - 12V



LED Spot GU5.3 ALU 24x5050 HB Kaltweiß - dimmbar
Art.Nr.: 26125
<p>Eingangsspannung: AC/DC 12V - Ersatz für: 40W Halogen                      Vorschaltgeräte: wir empfehlen herkömmliche, keine elektronischen!                      Fassung/Socket: MR16/GU5.3 - Leistung (Ist-Wert): 3,8W - dimmbar!                      Farbton: kalt-weiß, 6.000 - 6.500k                      Linse: klar, aus Glas - LED Hersteller: Epistar - High Brightness LEDs                      Besonderheit: Konstanter Stromstärkentreiber!                      Output in Lumen: 410lm - Abstrahlwinkel: 120°                      Farbwiedergabestufe: Ra &gt; 70 - ø Lebensdauer: 40.000h                      Max. Temperatur: 30° - Umgebungstemperatur: -40° bis +70°                      Außenmaterial: Aluminium oxidiert - PCB: ALU                      Gewicht: 80g - Maße: D 49mm * H 60mm                      Dimmbar: ja - Prüfzeichen: CE &amp; RoHs                      Datenblatt in PDF:hier - Referenzspots Halogen:20W,35W &amp;50W</p>
<b>18,90 EUR inkl. 20% Mwst. zuzügl. Versandkosten</b>



LED Spot GU5.3 ALU 24x5050 HB Warmweiß
Art.Nr.: 26120
<p>Eingangsspannung: AC/DC 12V - Ersatz für: 40W Halogen                      Vorschaltgeräte: wir empfehlen herkömmliche, keine elektronischen!                      Fassung/Socket: MR16/GU5.3 - Leistung (Ist-Wert): 3,8W                      Farbton: warm-weiß, 2.700 - 3.300k                      Linse: klar, aus Glas - LED Hersteller: Epistar - High Brightness LEDs                      Besonderheit: Konstanter Stromstärkentreiber!                      Output in Lumen: 350lm - Abstrahlwinkel: 120°                      Farbwiedergabestufe: Ra &gt; 70 - ø Lebensdauer: 40.000h                      Max. Temperatur: +30° - Umgebungstemperatur: -40° bis +70°                      Außenmaterial: Aluminium oxidiert - PCB: ALU                      Gewicht: 80g - Maße: D 49mm * H 60mm                      Dimmbar: nein - Prüfzeichen: CE &amp; RoHs                      Datenblatt in PDF:hier - Referenzspots Halogen:20W,35W &amp;50W</p>
<b>15,90 EUR inkl. 20% Mwst. zuzügl. Versandkosten</b>



LED Spot GU5.3 ALU 24x5050 HB Warmweiß - dimmbar
Art.Nr.: 26124
<p>Eingangsspannung: AC/DC 12V - Ersatz für: 40W Halogen                      Vorschaltgeräte: wir empfehlen herkömmliche, keine elektronischen!                      Fassung/Socket: MR16/GU5.3 - Leistung (Ist-Wert): 3,8W - dimmbar!                      Farbton: warm-weiß, 2.700 - 3.300k                      Linse: klar, aus Glas - LED Hersteller: Epistar - High Brightness LEDs                      Besonderheit: Konstanter Stromstärkentreiber!                      Output in Lumen: 350lm - Abstrahlwinkel: 120°                      Farbwiedergabestufe: Ra &gt; 70 - ø Lebensdauer: 40.000h                      Max. Temperatur: +30° - Umgebungstemperatur: -40° bis +70°                      Außenmaterial: Aluminium oxidiert - PCB: ALU                      Gewicht: 80g - Maße: D 49mm * H 60mm                      Dimmbar: ja - Prüfzeichen: CE &amp; RoHs                      Datenblatt in PDF:hier - Referenzspots Halogen:20W,35W &amp;50W</p>
<b>18,90 EUR inkl. 20% Mwst. zuzügl. Versandkosten</b>

## LED Spots > GU5.3 - 12V



<b>LED Treiber - Netzteil max. 18W</b>
Art.Nr.: 85332
<p>LED Treiber - geringe Bauhöhe für unsere 12V LED Spots                  konstante Spannung, stabilisiert                  Anschlüsse: Schraubverschlüsse beidseitig                  Spannungseingang: 230V / AC                  Spannungsausgang: 12V DC                  Leistung: 1-18 Watt                  Gehäusefarbe: weiß                  Größe (LxBxH): 125x41x23mm</p>
<b>13,90 EUR inkl. 20% MwSt. zuzügl. Versandkosten</b>



<b>LED Treiber - Netzteil max. 30W</b>
Art.Nr.: 85334
<p>LED Treiber - geringe Bauhöhe für unsere 12V LED Spots                  konstante Spannung, stabilisiert                  Anschlüsse: Steckklemmen                  Spannungseingang: 230V / AC                  Spannungsausgang: 12V DC                  Leistung: 1-30 Watt                  Gehäusefarbe: weiß                  Größe (LxBxH): 145x40x28mm</p>
<b>15,90 EUR inkl. 20% MwSt. zuzügl. Versandkosten</b>



<b>LED Treiber - Netzteil max. 9W</b>
Art.Nr.: 85330
<p>LED Treiber - geringe Bauhöhe für unsere 12V LED Spots                  konstante Spannung, stabilisiert                  Anschlüsse: offene Litzen                  Spannungseingang: 230V / AC                  Spannungsausgang: 12V DC                  Leistung: 1-9 Watt                  Gehäusefarbe: weiß                  Größe (LxBxH): 70x32x23mm</p>
<b>9,90 EUR inkl. 20% MwSt. zuzügl. Versandkosten</b>

## LED Spots > GU10 - 230V



<b>Anschlussfassung GU10 - mit Keramiksocket</b>
Art.Nr.: 26191
Fassung für GU10 LED SPots mit 2 offenen Enden
<b>1,90 EUR inkl. 20% Mwst. zuzügl. Versandkosten</b>



<b>E27 auf GU10 Adapter</b>
Art.Nr.: 26393
Adapter für E27 auf GU10 Fassung Zertifizierungen: CE, RoHs, PBT (feuerhemmend)
<b>3,40 EUR inkl. 20% Mwst. zuzügl. Versandkosten</b>



<b>LED Spot GU10 3x1W 50° Kaltweiß - dimmbar</b>
Art.Nr.: 26157a
Eingangsspannung: AC85-265V - Ersatz für: 20W & 35W Halogen Fassung/Socket: GU10 - Leistung (Ist-Wert): 4W Farbton: kalt-weiß, 5.700 - 6.000k Linse: klar - LED Hersteller: Epistar Output in Lumen: 210lm - Abstrahlwinkel: 50° Farbwiedergabestufe: Ra > 70 - ø Lebensdauer: 40.000h Max. Temperatur: 100° - Umgebungstemperatur: -20° bis +70° Außenmaterial: Spritzguß Gewicht: 80g - Maße: D 50mm * H 60mm Dimmbar: ja, mit traditionellen Wanddimmern (30-100%) - Prüfzeichen: CE & RoHs Datenblatt in PDF: hier - Referenzspots Halogen: 20W & 35W
<b>16,90 EUR inkl. 20% Mwst. zuzügl. Versandkosten</b>



<b>LED Spot GU10 3x1W 50° Warmweiß</b>
Art.Nr.: 26156
Eingangsspannung: AC85-265V - Ersatz für: 20W & 35W Halogen Fassung/Socket: GU10 - Leistung (Ist-Wert): 4W Farbton: warm-weiß, 2.700 - 3.300k Linse: klar - LED Hersteller: Epistar Output in Lumen: 160lm - Abstrahlwinkel: 50° Farbwiedergabestufe: Ra > 70 - ø Lebensdauer: 40.000h Max. Temperatur: 100° - Umgebungstemperatur: -40° bis +70° Außenmaterial: Spritzguß Gewicht: 80g - Maße: D 50mm * H 60mm Dimmbar: nein - Prüfzeichen: CE & RoHs Datenblatt in PDF: hier - Referenzspots Halogen: 20W & 35W
<b>14,90 EUR inkl. 20% Mwst. zuzügl. Versandkosten</b>

## LED Spots > GU10 - 230V



LED Spot GU10 3x1W 50° Warmweiß - dimmbar
Art.Nr.: 26156a
<p>Eingangsspannung: AC85-265V - Ersatz für: 20W &amp; 35W Halogen                      Fassung/Socket: GU10 - Leistung (Ist-Wert): 4W                      Farbton: warm-weiß, 2.700 - 3.300k                      Linse: klar - LED Hersteller: Epistar                      Output in Lumen: 160lm - Abstrahlwinkel: 50°                      Farbwiedergabestufe: Ra &gt; 70 - ø Lebensdauer: 40.000h                      Max. Temperatur: 100° - Umgebungstemperatur: -40° bis +70°                      Außenmaterial: Spritzguß                      Gewicht: 80g - Maße: D 50mm * H 60mm                      Dimmbar: ja, mit traditionellen Wanddimmern (30-100%) - Prüfzeichen: CE &amp; RoHS                      Datenblatt in PDF:hier - Referenzspots Halogen:20W &amp;35W</p>
<b>16,90 EUR inkl. 20% Mwst. zuzügl. Versandkosten</b>



LED Spot GU10 3x1W 60° Kaltweiß
Art.Nr.: 26157
<p>Eingangsspannung: AC85-265V - Ersatz für: 20W &amp; 35W Halogen                      Fassung/Socket: GU10 - Leistung (Ist-Wert): 3,8W                      Farbton: kalt-weiß, 5.700 - 6.000k                      Linse: klar - LED Hersteller: Semiled                      Output in Lumen: 220lm - Abstrahlwinkel: 60°                      Farbwiedergabestufe: Ra &gt; 70 - ø Lebensdauer: 40.000h                      Max. Temperatur: 125° - Umgebungstemperatur: -20° bis +70°                      Außenmaterial: Spritzguß                      Gewicht: 53g - Maße: D 50mm * H 60mm                      Dimmbar: nein - Prüfzeichen: CE &amp; RoHS                      Datenblatt in PDF:hier - Referenzspots Halogen:20W &amp;35W</p>
<b>14,90 EUR inkl. 20% Mwst. zuzügl. Versandkosten</b>



LED Spot GU10 3x3W 50° Kaltweiß
Art.Nr.: 26113
<p>Eingangsspannung: AC85-265V - Ersatz für: 20W, 35W &amp; 50W Halogen Spots                      Fassung/Socket: GU10 - Leistung (Ist-Wert): 5,4W                      Farbton: kalt-weiß, 5.500 - 6.500k                      Linse: klar - LED Hersteller: Epistar                      Output in Lumen: 320lm - Abstrahlwinkel: 50°                      Farbwiedergabestufe: Ra &gt; 80 - ø Lebensdauer: 40.000h                      Max. Temperatur: +150°                      Umgebungstemperatur: -40° bis +70°                      Außenmaterial: Aluminium                      Gewicht: 80g - Maße: D 50mm * H 60mm                      Dimmbar: nein - Prüfzeichen: CE &amp; RoHS                      Datenblatt in PDF:hier - Referenzspots Halogen:20W,35W &amp;50W</p>
<b>19,90 EUR inkl. 20% Mwst. zuzügl. Versandkosten</b>

## LED Spots > GU10 - 230V



LED Spot GU10 3x3W 50° Kaltweiß - dimmbar
Art.Nr.: 26113a
<p>Eingangsspannung: AC85-265V - Ersatz für: 20W, 35W &amp; 50W Halogen Spots                      Fassung/Socket: GU10 - Leistung (Ist-Wert): 5,4W                      Farbton: kalt-weiß, 5.500 - 6.500k                      Linse: klar - LED Hersteller: Epistar                      Output in Lumen: 320lm - Abstrahlwinkel: 50°                      Farbwiedergabestufe: Ra &gt; 80 - ø Lebensdauer: 40.000h                      Max. Temperatur: +150°                      Umgebungstemperatur: -40° bis +70°                      Außenmaterial: Aluminium                      Gewicht: 80g - Maße: D 50mm * H 60mm                      Dimmbar: ja, mit traditionellen Wanddimmern (30-100%) - Prüfzeichen: CE &amp; RoHs                      Datenblatt in PDF:hier - Referenzspots Halogen:20W,35W &amp;50W</p>
<b>22,90 EUR inkl. 20% Mwst. zuzügl. Versandkosten</b>



LED Spot GU10 3x3W 50° Warmweiß
Art.Nr.: 26112
<p>Eingangsspannung: AC85-265V - Ersatz für: 20W, 35W &amp; 50W Halogen Spots                      Fassung/Socket: GU10 - Leistung (Ist-Wert): 5,4W                      Farbton: warm-weiß, 2.700 - 3.300k                      Linse: klar - LED Hersteller: Epistar                      Output in Lumen: 260lm - Abstrahlwinkel: 50°                      Farbwiedergabestufe: Ra &gt; 80 - ø Lebensdauer: 40.000h                      Max. Temperatur: +150° - Umgebungstemperatur: -40° bis +70°                      Außenmaterial: Aluminium                      Gewicht: 70g - Maße: D 50mm * H 60mm                      Dimmbar: nein - Prüfzeichen: CE &amp; RoHs                      Info: 3x3 Spots nur in offenen Fassungen einbauen (bessere Hitzeableitung)                      Datenblatt in PDF:hier - Referenzspots Halogen:20W,35W &amp;50W</p>
<b>19,90 EUR inkl. 20% Mwst. zuzügl. Versandkosten</b>



LED Spot GU10 3x3W 50° Warmweiß - dimmbar
Art.Nr.: 26112a
<p>Eingangsspannung: AC85-265V - Ersatz für: 20W, 35W &amp; 50W Halogen Spots                      Fassung/Socket: GU10 - Leistung (Ist-Wert): 5,4W                      Farbton: warm-weiß, 2.700 - 3.300k                      Linse: klar - LED Hersteller: Epistar                      Output in Lumen: 260lm - Abstrahlwinkel: 50°                      Farbwiedergabestufe: Ra &gt; 80 - ø Lebensdauer: 40.000h                      Max. Temperatur: +150° - Umgebungstemperatur: -40° bis +70°                      Außenmaterial: Aluminium                      Gewicht: 70g - Maße: D 50mm * H 60mm                      Dimmbar: ja, mit traditionellen Wanddimmern (30-100%) - Prüfzeichen: CE &amp; RoHs                      Info: 3x3 Spots nur in offenen Fassungen einbauen (bessere Hitzeableitung)                      Datenblatt in PDF:hier - Referenzspots Halogen:20W,35W &amp;50W</p>
<b>22,90 EUR inkl. 20% Mwst. zuzügl. Versandkosten</b>

## LED Spots > GU10 - 230V



LED Spot GU10 ALU 24x5050 HB Kaltweiß
Art.Nr.: 26123
<p>Eingangsspannung: AC85-265V - Ersatz für: 40W Halogen                      Fassung/Socket: GU10 - Leistung (Ist-Wert): 3,8W                      Farbton: kalt-weiß, 6.000 - 6.500k                      Linse: klar, aus Glas - LED Hersteller: Epistar - High Brightness LEDs                      Besonderheit: Konstanter Stromstärkentreiber!                      Output in Lumen: 410lm - Abstrahlwinkel: 120°                      Farbwiedergabestufe: Ra &gt; 70 - ø Lebensdauer: 40.000h                      Max. Temperatur: 30° - Umgebungstemperatur: -40° bis +70°                      Außenmaterial: Aluminium oxidiert - PCB: ALU                      Gewicht: 80g - Maße: D 49mm * H 67mm                      Dimmbar: nein - Prüfzeichen: CE &amp; RoHs                      Datenblatt in PDF:hier - Referenzspots Halogen:20W,35W &amp;50W</p>
<b>15,90 EUR inkl. 20% Mwst. zuzügl. Versandkosten</b>



LED Spot GU10 ALU 24x5050 HB Kaltweiß - dimmbar
Art.Nr.: 26127
<p>Eingangsspannung: AC85-265V - Ersatz für: 40W Halogen                      Fassung/Socket: GU10 - Leistung (Ist-Wert): 3,5W                      Farbton: kalt-weiß, 6.000 - 6.500k                      Linse: klar, aus Glas - LED Hersteller: Epistar - High Brightness LEDs                      Besonderheit: Konstanter Stromstärkentreiber!                      Output in Lumen: 410lm - Abstrahlwinkel: 120°                      Farbwiedergabestufe: Ra &gt; 70 - ø Lebensdauer: 40.000h                      Max. Temperatur: 30° - Umgebungstemperatur: -40° bis +70°                      Außenmaterial: Aluminium oxidiert - PCB: ALU                      Gewicht: 80g - Maße: D 49mm * H 67mm                      Dimmbar: ja, mit konventionellen Wanddimmern, zb. BJ 2250, BJ 2247 oder 6513U                      Prüfzeichen: CE &amp; RoHs                      Datenblatt in PDF:hier - Referenzspots Halogen:20W,35W &amp;50W</p>
<b>18,90 EUR inkl. 20% Mwst. zuzügl. Versandkosten</b>



LED Spot GU10 ALU 24x5050 HB Warmweiß
Art.Nr.: 26122
<p>Eingangsspannung: AC85-265V - Ersatz für: 40W Halogen                      Fassung/Socket: GU10 - Leistung (Ist-Wert): 3,8W                      Farbton: warm-weiß, 2.700 - 3.300k                      Linse: klar, aus Glas - LED Hersteller: Epistar - High Brightness LEDs                      Besonderheit: Konstanter Stromstärkentreiber!                      Output in Lumen: 350lm - Abstrahlwinkel: 120°                      Farbwiedergabestufe: Ra &gt; 70 - ø Lebensdauer: 40.000h                      Max. Temperatur: 30° - Umgebungstemperatur: -40° bis +70°                      Außenmaterial: Aluminium oxidiert - PCB: ALU                      Gewicht: 80g - Maße: D 49mm * H 67mm                      Dimmbar: nein - Prüfzeichen: CE &amp; RoHs                      Datenblatt in PDF:hier - Referenzspots Halogen:20W,35W &amp;50W</p>
<b>15,90 EUR inkl. 20% Mwst. zuzügl. Versandkosten</b>

**LED Spots > GU10 - 230V**



LED Spot GU10 ALU 24x5050 HB Warmweiß - dimmbar
Art.Nr.: 26126
<p>Eingangsspannung: AC 85-265V - Ersatz für: 40W Halogen</p> <p>Fassung/Socket: GU10 - Leistung (Ist-Wert): 3,5W</p> <p>Farbton: warm-weiß, 2.700 - 3.300k</p> <p>Linse: klar, aus Glas - LED Hersteller: Epistar - High Brightness LEDs</p> <p>Besonderheit: Konstanter Stromstärkentreiber!</p> <p>Output in Lumen: 350lm - Abstrahlwinkel: 120°</p> <p>Farbwiedergabestufe: Ra &gt; 70 - ø Lebensdauer: 40.000h</p> <p>Max. Temperatur: 30° - Umgebungstemperatur: -40° bis +70°</p> <p>Außenmaterial: Aluminium oxidiert - PCB: ALU</p> <p>Gewicht: 80g - Maße: D 49mm * H 67mm</p> <p>Dimmbar: ja, mit konventionellen Wanddimmern, zb. BJ 2250, BJ 2247 oder 6513U</p> <p>Prüfzeichen: CE &amp; RoHs</p> <p>Datenblatt in PDF: <a href="#">hier</a> - Referenzspots Halogen: 20W, 35W &amp; 50W</p>
<b>18,90 EUR inkl. 20% Mwst. zuzügl. Versandkosten</b>

## LED Spots > RGB Lampe



luminous Dreamlight
Art.Nr.: 26800
<p>Färben Sie Ihre Umgebung mit genau diesem Licht, auf welches Sie gerade Lust haben! Mit luminous "Dreamlight" können Sie sowohl Ihre Farben selbst auswählen oder per Farbwechselprogramm selbst laufen lassen.</p> <p>3 verschiedene Programme sind möglich:</p> <ul style="list-style-type: none"> <li>- persönlicher Farbwahlmodus</li> <li>- Farbwechselmodus</li> <li>- Farbsprungmodus</li> </ul> <p>Weiters können Sie Helligkeit und Kontrast verändern (Weiß ist möglich). Sie können auch mit einer Fernbedienung mehrere Geräte ansteuern (siehe Bedienungsanleitung).</p> <p>Hergestellt aus hochwertigen Materialien, wie die einfach zu reinigende Glaskugel.</p> <p>Mit der Funk-Fernbedienung im Lieferumfang können Sie sowohl Helligkeit, Kontrast, Farbe und Program einstellen. Wie es Ihnen gerade beliebt!</p> <p>Technische Parameter:</p> <ul style="list-style-type: none"> <li>- Reichweite Funkfernbedienung: ca. 30m</li> <li>- Netzteil: Eingang AC100 &amp;ndash; 240V, 0.5A, 50-60 Hz</li> <li>- Verbrauch: max. 15W, inklusive Netzteil</li> <li>- Batterien Fernbedienung sind nicht im Lieferumfang enthalten (2xAAA)</li> </ul>
<b>89,90 EUR inkl. 20% Mwst. zuzügl. Versandkosten</b>

## LED Streifen 12V > 1-färbige LED Stripes Innen > LED Streifen kaltweiß

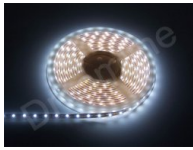

LED Stripe (Streifen) 3528 Weiß 100cm - 60 LEDs
Art.Nr.: 85000b
<p>Flexibler LED Streifen (LED Stripe) mit weißen SMD LEDs</p> <p>Abmessungen: 100cm x 0,8cm x 0,2cm</p> <p>teilbar: ja, alle 3 LEDs (1 Einheit)</p> <p>verbaute SMD LEDs: 60 Stk. "3528"</p> <p>Leuchtkraft: 270lm - 4,5lm/Stk.</p> <p>Lichttemperatur: 5500-6500K</p> <p>Abstrahlwinkel: 120° - Schutzklasse: IP20</p> <p>Spannung: 12V DC - Leistung: 5 Watt</p> <p>Zertifizierung: CE &amp; RoHS</p> <p>Besonderheit: 3M Klebeband auf der Rückseite</p> <p>Anschlußfertig: nein; löten oder Anschlußstück mitbestellen</p> <p>Empfehlung Netzteil: 20W</p> <p>Achtung: Netzteil nicht vergessen!</p> <p>Der LED Stripe kann alle 3 LEDs mit Schere gekürzt werden!</p>
<b>11,90 EUR inkl. 20% Mwst. zuzügl. Versandkosten</b>



LED Stripe (Streifen) 3528 Weiß 250cm - 150 LEDs
Art.Nr.: 85000a
<p>Flexibler LED Streifen (LED Stripe) mit weißen SMD LEDs</p> <p>Abmessungen: 250cm x 0,8cm x 0,2cm</p> <p>teilbar: ja, alle 3 LEDs (1 Einheit)</p> <p>verbaute SMD LEDs: 150 Stk. "3528"</p> <p>Leuchtkraft: 675lm - 4,5lm/Stk.</p> <p>Lichttemperatur: 5500-6500K</p> <p>Abstrahlwinkel: 120° - Schutzklasse: IP20</p> <p>Spannung: 12V DC - Leistung: 12,5 Watt</p> <p>Zertifizierung: CE &amp; RoHS</p> <p>Besonderheit: 3M Klebeband auf der Rückseite</p> <p>Anschlußfertig: ja (DC Stecker an einem Ende)</p> <p>Empfehlung Netzteil: 20W</p> <p>Achtung: Netzteil nicht vergessen!</p> <p>Der LED Stripe kann alle 3 LEDs mit Schere gekürzt werden!</p>
<b>27,90 EUR inkl. 20% Mwst. zuzügl. Versandkosten</b>



LED Stripe (Streifen) 3528 Weiß 250cm - Extra Hell - 300 LEDs
Art.Nr.: 85010a
<p>Flexibler LED Streifen (LED Stripe) mit weißen SMD LEDs auf Rolle</p> <p>Abmessungen: 2500cm x 0,8cm x 0,2cm</p> <p>teilbar: ja, alle 3 LEDs (1 Einheit)</p> <p>verbaute SMD LEDs: 300 Stk. "3528"</p> <p>Leuchtkraft: 1.350lm - 4,5lm/Stk.</p> <p>Lichttemperatur: 5500-6500K</p> <p>Abstrahlwinkel: 120° - Schutzklasse: IP20</p> <p>Spannung: 12V DC - Leistung: 25 Watt</p> <p>Zertifizierung: CE &amp; RoHS</p> <p>Besonderheit: 3M Klebeband auf der Rückseite</p> <p>Anschlußfertig: ja (DC Stecker an einem Ende)</p> <p>Empfehlung Netzteil: 36W</p> <p>Achtung: Netzteil nicht vergessen!</p> <p>Der LED Stripe kann alle 3 LEDs mit Schere gekürzt werden!</p>
<b>42,50 EUR inkl. 20% Mwst. zuzügl. Versandkosten</b>

**LED Streifen 12V > 1-färbige LED Stripes Innen > LED Streifen kaltweiß**

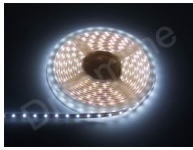

<b>LED Stripe (Streifen) 3528 Weiß 500cm - 300 LEDs</b>	
Art.Nr.: 85000	
<p>Flexibler LED Streifen (LED Stripe) mit weißen SMD LEDs auf Rolle                  Abmessungen: 500cm x 0,8cm x 0,2cm                  teilbar: ja, alle 3 LEDs (1 Einheit)                  verbaute SMD LEDs: 300 Stk. "3528"                  Leuchtkraft: 1.350lm - 4,5lm/Stk.                  Lichttemperatur: 5500-6500K                  Abstrahlwinkel: 120° - Schutzklasse: IP20                  Spannung: 12V DC - Leistung: 25 Watt                  Zertifizierung: CE &amp; RoHS                  Besonderheit: 3M Klebeband auf der Rückseite                  Anschlußfertig: ja (DC Stecker an beiden Ende)                  Empfehlung Netzteil: 36W                  Achtung: Netzteil nicht vergessen!                  Der LED Stripe kann alle 3 LEDs mit Schere gekürzt werden!</p>	
<b><del>46,90 EUR</del> 39,90 EUR inkl. 20% Mwst. zuzügl. Versandkosten</b>	



<b>LED Stripe (Streifen) 3528 Weiß 500cm - Extra Hell - 600 LEDs</b>	
Art.Nr.: 85010	
<p>Flexibler LED Streifen (LED Stripe) mit weißen SMD LEDs auf Rolle                  Abmessungen: 500cm x 0,8cm x 0,2cm                  teilbar: ja, alle 3 LEDs (1 Einheit)                  verbaute SMD LEDs: 600 Stk. "3528"                  Leuchtkraft: 2.700lm - 4,5lm/Stk.                  Lichttemperatur: 5500-6500K                  Abstrahlwinkel: 120° - Schutzklasse: IP20                  Spannung: 12V DC - Leistung: 50 Watt                  Zertifizierung: CE &amp; RoHS                  Besonderheit: 3M Klebeband auf der Rückseite                  Anschlußfertig: ja (DC Stecker an beiden Ende)                  Empfehlung Netzteil: 60W                  Achtung: Netzteil nicht vergessen!                  Der LED Stripe kann alle 3 LEDs mit Schere gekürzt werden!</p>	
<b>79,90 EUR inkl. 20% Mwst. zuzügl. Versandkosten</b>	



<b>LED Stripe (Streifen) 5060 Weiß 250cm - Extra Extra Hell - 150 LEDs</b>	
Art.Nr.: 85030a	
<p>Flexibler LED Streifen (LED Stripe) mit weißen SMD LEDs auf Rolle                  Abmessungen: 250cm x 1,2cm x 0,2cm                  teilbar: ja, alle 3 LEDs (1 Einheit)                  verbaute SMD LEDs: 150 Stk. "5060"                  Leuchtkraft: 2.025lm - 13,5lm/Stk.                  Lichttemperatur: 5500-6500K                  Abstrahlwinkel: 120° - Schutzklasse: IP20                  Spannung: 12V DC - Leistung: 36 Watt                  Zertifizierung: CE &amp; RoHS                  Besonderheit: 3M Klebeband auf der Rückseite                  Anschlußfertig: ja (DC Stecker an beiden Ende)                  Empfehlung Netzteil: 48W                  Achtung: Netzteil nicht vergessen!                  Der LED Stripe kann alle 3 LEDs mit Schere gekürzt werden!</p>	
<b>56,90 EUR inkl. 20% Mwst. zuzügl. Versandkosten</b>	

## LED Streifen 12V > 1-färbige LED Stripes Innen > LED Streifen kaltweiß



LED Stripe (Streifen) 5060 Weiß 250cm - Extra Hell - 75 LEDs
Art.Nr.: 85020a
<p>Flexibler LED Streifen (LED Stripe) mit weißen SMD LEDs</p> <p>Abmessungen: 250cm x 1cm x 0,2cm</p> <p>teilbar: ja, alle 3 LEDs (1 Einheit)</p> <p>verbaute SMD LEDs: 75 Stk. "5060"</p> <p>Leuchtkraft: 1.012,5lm - 13,5lm/Stk.</p> <p>Lichttemperatur: 5500-6500K</p> <p>Abstrahlwinkel: 120° - Schutzklasse: IP20</p> <p>Spannung: 12V DC - Leistung: 18 Watt</p> <p>Zertifizierung: CE &amp; RoHS</p> <p>Besonderheit: 3M Klebeband auf der Rückseite</p> <p>Anschlußfertig: ja (DC Stecker an einem Ende)</p> <p>Empfehlung Netzteil: 36W</p> <p>Achtung: Netzteil nicht vergessen!</p> <p>Der LED Stripe kann alle 3 LEDs mit Schere gekürzt werden!</p>
<b>34,90 EUR inkl. 20% Mwst. zuzügl. Versandkosten</b>



LED Stripe (Streifen) 5060 Weiß 500cm - Extra Extra Hell - 300 LEDs
Art.Nr.: 85030
<p>Flexibler LED Streifen (LED Stripe) mit weißen SMD LEDs auf Rolle</p> <p>Abmessungen: 500cm x 1,2cm x 0,2cm</p> <p>teilbar: ja, alle 3 LEDs (1 Einheit)</p> <p>verbaute SMD LEDs: 300 Stk. "5060"</p> <p>Leuchtkraft: 4.050lm - 13,5lm/Stk.</p> <p>Lichttemperatur: 5500-6500K</p> <p>Abstrahlwinkel: 120° - Schutzklasse: IP20</p> <p>Spannung: 12V DC - Leistung: 72 Watt</p> <p>Zertifizierung: CE &amp; RoHS</p> <p>Besonderheit: 3M Klebeband auf der Rückseite</p> <p>Anschlußfertig: ja (DC Stecker an beiden Ende)</p> <p>Empfehlung Netzteil: 96W</p> <p>Achtung: Netzteil nicht vergessen!</p> <p>Der LED Stripe kann alle 3 LEDs mit Schere gekürzt werden!</p>
<b>99,90 EUR inkl. 20% Mwst. zuzügl. Versandkosten</b>



LED Stripe (Streifen) 5060 Weiß 500cm - Extra Hell - 150 LEDs
Art.Nr.: 85020
<p>Flexibler LED Streifen (LED Stripe) mit weißen SMD LEDs auf Rolle</p> <p>Abmessungen: 500cm x 1cm x 0,2cm</p> <p>teilbar: ja, alle 3 LEDs (1 Einheit)</p> <p>verbaute SMD LEDs: 150 Stk. "5060"</p> <p>Leuchtkraft: 2.025lm - 13,5lm/Stk.</p> <p>Lichttemperatur: 5500-6500K</p> <p>Abstrahlwinkel: 120° - Schutzklasse: IP20</p> <p>Spannung: 12V DC - Leistung: 36 Watt</p> <p>Zertifizierung: CE &amp; RoHS</p> <p>Besonderheit: 3M Klebeband auf der Rückseite</p> <p>Anschlußfertig: ja (DC Stecker an beiden Ende)</p> <p>Empfehlung Netzteil: 48W</p> <p>Achtung: Netzteil nicht vergessen!</p> <p>Der LED Stripe kann alle 3 LEDs mit Schere gekürzt werden!</p>
<del>62,90 EUR</del> <b>56,90 EUR inkl. 20% Mwst. zuzügl. Versandkosten</b>

## LED Streifen 12V > 1-färbige LED Stripes Innen > LED Streifen warmweiß



LED Stripe (Streifen) 3528 Warmweiß 100cm - 60 LEDs
Art.Nr.: 85001b
<p>Flexibler LED Streifen (LED Stripe) mit warmweißen SMD LEDs</p> <p>Abmessungen: 100cm x 0,8cm x 0,2cm</p> <p>teilbar: ja, alle 3 LEDs (1 Einheit)</p> <p>verbaute SMD LEDs: 60 Stk. "3528"</p> <p>Leuchtkraft: 270lm - 4,5lm/Stk.</p> <p>Lichttemperatur: 3000-3500K</p> <p>Abstrahlwinkel: 120° - Schutzklasse: IP20</p> <p>Spannung: 12V DC - Leistung: 5 Watt</p> <p>Zertifizierung: CE &amp; RoHS</p> <p>Besonderheit: 3M Klebeband auf der Rückseite</p> <p>Anschlußfertig: nein; löten oder Anschlußstück mitbestellen</p> <p>Empfehlung Netzteil: 20W</p> <p>Achtung: Netzteil nicht vergessen!</p> <p>Der LED Stripe kann alle 3 LEDs mit Schere gekürzt werden!</p>
<b>11,90 EUR inkl. 20% Mwst. zuzügl. Versandkosten</b>



LED Stripe (Streifen) 3528 Warmweiß 250cm - 150 LEDs
Art.Nr.: 85001a
<p>Flexibler LED Streifen (LED Stripe) mit warmweißen SMD LEDs</p> <p>Abmessungen: 250cm x 0,8cm x 0,2cm</p> <p>teilbar: ja, alle 3 LEDs (1 Einheit)</p> <p>verbaute SMD LEDs: 150 Stk. "3528"</p> <p>Leuchtkraft: 675lm - 4,5lm/Stk.</p> <p>Lichttemperatur: 3000-3500K</p> <p>Abstrahlwinkel: 120° - Schutzklasse: IP20</p> <p>Spannung: 12V DC - Leistung: 12,5 Watt</p> <p>Zertifizierung: CE &amp; RoHS</p> <p>Besonderheit: 3M Klebeband auf der Rückseite</p> <p>Anschlußfertig: ja (DC Stecker an einem Ende)</p> <p>Empfehlung Netzteil: 20W</p> <p>Achtung: Netzteil nicht vergessen!</p> <p>Der LED Stripe kann alle 3 LEDs mit Schere gekürzt werden!</p>
<b>27,90 EUR inkl. 20% Mwst. zuzügl. Versandkosten</b>



LED Stripe (Streifen) 3528 Warmweiß 250cm - Extra Hell - 300 LEDs
Art.Nr.: 85011a
<p>Flexibler LED Streifen (LED Stripe) mit warmweißen SMD LEDs auf Rolle</p> <p>Abmessungen: 250cm x 0,8cm x 0,2cm</p> <p>teilbar: ja, alle 3 LEDs (1 Einheit)</p> <p>verbaute SMD LEDs: 300 Stk. "3528"</p> <p>Leuchtkraft: 1.300lm - 4,3lm/Stk.</p> <p>Lichttemperatur: 3000-3500K</p> <p>Abstrahlwinkel: 120° - Schutzklasse: IP20</p> <p>Spannung: 12V DC - Leistung: 25 Watt</p> <p>Zertifizierung: CE &amp; RoHS</p> <p>Besonderheit: 3M Klebeband auf der Rückseite</p> <p>Anschlußfertig: ja (DC Stecker an einem Ende)</p> <p>Empfehlung Netzteil: 36W</p> <p>Achtung: Netzteil nicht vergessen!</p> <p>Der LED Stripe kann alle 3 LEDs mit Schere gekürzt werden!</p>
<b>42,50 EUR inkl. 20% Mwst. zuzügl. Versandkosten</b>

**LED Streifen 12V > 1-färbige LED Stripes Innen > LED Streifen warmweiß**



LED Stripe (Streifen) 3528 Warmweiß 500cm - 300 LEDs
Art.Nr.: 85001
<p>Flexibler LED Streifen (LED Stripe) mit warmweißen SMD LEDs auf Rolle                      Abmessungen: 500cm x 0,8cm x 0,2cm                      teilbar: ja, alle 3 LEDs (1 Einheit)                      verbaute SMD LEDs: 300 Stk. "3528"                      Leuchtkraft: 1.350lm - 4,5lm/Stk.                      Lichttemperatur: 3000-3500K                      Abstrahlwinkel: 120° - Schutzklasse: IP20                      Spannung: 12V DC - Leistung: 25 Watt                      Zertifizierung: CE &amp; RoHS                      Besonderheit: 3M Klebeband auf der Rückseite                      Anschlußfertig: ja (DC Stecker an beiden Ende)                      Empfehlung Netzteil: 36W                      Achtung: Netzteil nicht vergessen!                      Der LED Stripe kann alle 3 LEDs mit Schere gekürzt werden!</p>
<b><del>46,90 EUR</del> 39,90 EUR inkl. 20% Mwst. zuzügl. Versandkosten</b>



LED Stripe (Streifen) 3528 Warmweiß 500cm - Extra Hell - 600 LEDs
Art.Nr.: 85011
<p>Flexibler LED Streifen (LED Stripe) mit warmweißen SMD LEDs auf Rolle                      Abmessungen: 500cm x 0,8cm x 0,2cm                      teilbar: ja, alle 3 LEDs (1 Einheit)                      verbaute SMD LEDs: 600 Stk. "3528"                      Leuchtkraft: 2.600lm - 4,3lm/Stk.                      Lichttemperatur: 3000-3500K                      Abstrahlwinkel: 120° - Schutzklasse: IP20                      Spannung: 12V DC - Leistung: 50 Watt                      Zertifizierung: CE &amp; RoHS                      Besonderheit: 3M Klebeband auf der Rückseite                      Anschlußfertig: ja (DC Stecker an beiden Ende)                      Empfehlung Netzteil: 60W                      Achtung: Netzteil nicht vergessen!                      Der LED Stripe kann alle 3 LEDs mit Schere gekürzt werden!</p>
<b>79,90 EUR inkl. 20% Mwst. zuzügl. Versandkosten</b>



LED Stripe (Streifen) 5060 Warmweiß 250cm - Extra Extra Hell - 150 LEDs
Art.Nr.: 85031a
<p>Flexibler LED Streifen (LED Stripe) mit warmweißen SMD LEDs auf Rolle                      Abmessungen: 250cm x 1,2cm x 0,2cm                      teilbar: ja, alle 3 LEDs (1 Einheit)                      verbaute SMD LEDs: 150 Stk. "5060"                      Leuchtkraft: 2.000lm - 13,3lm/Stk.                      Lichttemperatur: 3000-3500K                      Abstrahlwinkel: 120° - Schutzklasse: IP20                      Spannung: 12V DC - Leistung: 36 Watt                      Zertifizierung: CE &amp; RoHS                      Besonderheit: 3M Klebeband auf der Rückseite                      Anschlußfertig: ja (DC Stecker an beiden Ende)                      Empfehlung Netzteil: 48W                      Achtung: Netzteil nicht vergessen!                      Der LED Stripe kann alle 3 LEDs mit Schere gekürzt werden!</p>
<b>56,90 EUR inkl. 20% Mwst. zuzügl. Versandkosten</b>

## LED Streifen 12V > 1-färbige LED Stripes Innen > LED Streifen warmweiß



LED Stripe (Streifen) 5060 Warmweiß 250cm - Extra Hell - 75 LEDs
Art.Nr.: 85021a
<p>Flexibler LED Streifen (LED Stripe) mit warmweißen SMD LEDs</p> <p>Abmessungen: 250cm x 1cm x 0,2cm</p> <p>teilbar: ja, alle 3 LEDs (1 Einheit)</p> <p>verbaute SMD LEDs: 75 Stk. "5060"</p> <p>Leuchtkraft: 1.000lm - 13,3lm/Stk.</p> <p>Lichttemperatur: 3000-3500K</p> <p>Abstrahlwinkel: 120° - Schutzklasse: IP20</p> <p>Spannung: 12V DC - Leistung: 18 Watt</p> <p>Zertifizierung: CE &amp; RoHS</p> <p>Besonderheit: 3M Klebeband auf der Rückseite</p> <p>Anschlußfertig: ja (DC Stecker an einem Ende)</p> <p>Empfehlung Netzteil: 36W</p> <p>Achtung: Netzteil nicht vergessen!</p> <p>Der LED Stripe kann alle 3 LEDs mit Schere gekürzt werden!</p>
<b>34,90 EUR inkl. 20% Mwst. zuzügl. Versandkosten</b>



LED Stripe (Streifen) 5060 Warmweiß 500cm - Extra Extra Hell - 300 LEDs
Art.Nr.: 85031
<p>Flexibler LED Streifen (LED Stripe) mit warmweißen SMD LEDs auf Rolle</p> <p>Abmessungen: 500cm x 1,2cm x 0,2cm</p> <p>teilbar: ja, alle 3 LEDs (1 Einheit)</p> <p>verbaute SMD LEDs: 300 Stk. "5060"</p> <p>Leuchtkraft: 4.000lm - 13,3lm/Stk.</p> <p>Lichttemperatur: 3000-3500K</p> <p>Abstrahlwinkel: 120° - Schutzklasse: IP20</p> <p>Spannung: 12V DC - Leistung: 72 Watt</p> <p>Zertifizierung: CE &amp; RoHS</p> <p>Besonderheit: 3M Klebeband auf der Rückseite</p> <p>Anschlußfertig: ja (DC Stecker an beiden Ende)</p> <p>Empfehlung Netzteil: 96W</p> <p>Achtung: Netzteil nicht vergessen!</p> <p>Der LED Stripe kann alle 3 LEDs mit Schere gekürzt werden!</p>
<b>99,90 EUR inkl. 20% Mwst. zuzügl. Versandkosten</b>



LED Stripe (Streifen) 5060 Warmweiß 500cm - Extra Hell - 150 LEDs
Art.Nr.: 85021
<p>Flexibler LED Streifen (LED Stripe) mit warmweißen SMD LEDs auf Rolle</p> <p>Abmessungen: 500cm x 1cm x 0,2cm</p> <p>teilbar: ja, alle 3 LEDs (1 Einheit)</p> <p>verbaute SMD LEDs: 150 Stk. "5060"</p> <p>Leuchtkraft: 2.000lm - 13,3lm/Stk.</p> <p>Lichttemperatur: 3000-3500K</p> <p>Abstrahlwinkel: 120° - Schutzklasse: IP20</p> <p>Spannung: 12V DC - Leistung: 36 Watt</p> <p>Zertifizierung: CE &amp; RoHS</p> <p>Besonderheit: 3M Klebeband auf der Rückseite</p> <p>Anschlußfertig: ja (DC Stecker an beiden Ende)</p> <p>Empfehlung Netzteil: 48W</p> <p>Achtung: Netzteil nicht vergessen!</p> <p>Der LED Stripe kann alle 3 LEDs mit Schere gekürzt werden!</p>
<del>62,90 EUR</del> <b>56,90 EUR inkl. 20% Mwst. zuzügl. Versandkosten</b>

**LED Streifen 12V > 1-färbige LED Stripes Innen > LED Streifen rot**



LED Stripe (Streifen) 3528 Rot 100cm - 60 LEDs
Art.Nr.: 85002b
<p>Flexibler LED Streifen (LED Stripe) mit roten SMD LEDs                      Abmessungen: 100cm x 0,8cm x 0,2cm                      teilbar: ja, alle 3 LEDs (1 Einheit)                      verbaute SMD LEDs: 60 Stk. "3528"                      Leuchtkraft: 60lm - 1lm/Stk.                      Abstrahlwinkel: 120° - Schutzklasse: IP20                      Spannung: 12V DC - Leistung: 5 Watt                      Zertifizierung: CE &amp; RoHS                      Besonderheit: 3M Klebeband auf der Rückseite                      Anschlußfertig: nein; löten oder Anschlußstück mitbestellen                      Empfehlung Netzteil: 20W                      Achtung: Netzteil nicht vergessen!                      Der LED Stripe kann alle 3 LEDs mit Schere gekürzt werden!</p>
<b>11,90 EUR inkl. 20% Mwst. zuzügl. Versandkosten</b>



LED Stripe (Streifen) 3528 Rot 250cm - 150 LEDs
Art.Nr.: 85002a
<p>Flexibler LED Streifen (LED Stripe) mit roten SMD LEDs                      Abmessungen: 250cm x 0,8cm x 0,2cm                      teilbar: ja, alle 3 LEDs (1 Einheit)                      verbaute SMD LEDs: 150 Stk. "3528"                      Leuchtkraft: 150lm - 1lm/Stk.                      Abstrahlwinkel: 120° - Schutzklasse: IP20                      Spannung: 12V DC - Leistung: 12,5 Watt                      Zertifizierung: CE &amp; RoHS                      Besonderheit: 3M Klebeband auf der Rückseite                      Anschlußfertig: ja (DC Stecker an einem Ende)                      Empfehlung Netzteil: 20W                      Achtung: Netzteil nicht vergessen!                      Der LED Stripe kann alle 3 LEDs mit Schere gekürzt werden!</p>
<b>27,90 EUR inkl. 20% Mwst. zuzügl. Versandkosten</b>



LED Stripe (Streifen) 3528 Rot 500cm - 300 LEDs
Art.Nr.: 85002
<p>Flexibler LED Streifen (LED Stripe) mit roten SMD LEDs auf Rolle                      Abmessungen: 500cm x 0,8cm x 0,2cm                      teilbar: ja, alle 3 LEDs (1 Einheit)                      verbaute SMD LEDs: 300 Stk. "3528"                      Leuchtkraft: 300lm - 1lm/Stk.                      Abstrahlwinkel: 120° - Schutzklasse: IP20                      Spannung: 12V DC - Leistung: 25 Watt                      Zertifizierung: CE &amp; RoHS                      Besonderheit: 3M Klebeband auf der Rückseite                      Anschlußfertig: ja (DC Stecker an beiden Ende)                      Empfehlung Netzteil: 36W                      Achtung: Netzteil nicht vergessen!                      Der LED Stripe kann alle 3 LEDs mit Schere gekürzt werden!</p>
<del>46,90 EUR</del> <b>39,90 EUR inkl. 20% Mwst. zuzügl. Versandkosten</b>

**LED Streifen 12V > 1-färbige LED Stripes Innen > LED Streifen rot**



LED Stripe (Streifen) 5060 Rot 250cm - Extra Hell - 75 LEDs
Art.Nr.: 85022a
<p>Flexibler LED Streifen (LED Stripe) mit roten SMD LEDs                      Abmessungen: 250cm x 1cm x 0,2cm                      teilbar: ja, alle 3 LEDs (1 Einheit)                      verbaute SMD LEDs: 75 Stk. "5060"                      Leuchtkraft: 225lm - 3lm/Stk.                      Abstrahlwinkel: 120° - Schutzklasse: IP20                      Spannung: 12V DC - Leistung: 18 Watt                      Zertifizierung: CE &amp; RoHS                      Besonderheit: 3M Klebeband auf der Rückseite                      Anschlußfertig: ja (DC Stecker an beiden Ende)                      Empfehlung Netzteil: 36W                      Achtung: Netzteil nicht vergessen!                      Der LED Stripe kann alle 3 LEDs mit Schere gekürzt werden!</p>
<b>34,90 EUR inkl. 20% Mwst. zuzügl. Versandkosten</b>



LED Stripe (Streifen) 5060 Rot 500cm - Extra Hell - 150 LEDs
Art.Nr.: 85022
<p>Flexibler LED Streifen (LED Stripe) mit roten SMD LEDs auf Rolle                      Abmessungen: 500cm x 1cm x 0,2cm                      teilbar: ja, alle 3 LEDs (1 Einheit)                      verbaute SMD LEDs: 150 Stk. "5060"                      Leuchtkraft: 450lm - 3lm/Stk.                      Abstrahlwinkel: 120° - Schutzklasse: IP20                      Spannung: 12V DC - Leistung: 36 Watt                      Zertifizierung: CE &amp; RoHS                      Besonderheit: 3M Klebeband auf der Rückseite                      Anschlußfertig: ja (DC Stecker an beiden Ende)                      Empfehlung Netzteil: 48W                      Achtung: Netzteil nicht vergessen!                      Der LED Stripe kann alle 3 LEDs mit Schere gekürzt werden!</p>
<del>66,90 EUR</del> <b>56,90 EUR inkl. 20% Mwst. zuzügl. Versandkosten</b>

**LED Streifen 12V > 1-färbige LED Stripes Innen > LED Streifen grün**



<b>LED Stripe (Streifen) 3528 Grün 100cm - 60 LEDs</b>
Art.Nr.: 85003b
<p>Flexibler LED Streifen (LED Stripe) mit grünen SMD LEDs                  Abmessungen: 100cm x 0,8cm x 0,2cm                  teilbar: ja, alle 3 LEDs (1 Einheit)                  verbaute SMD LEDs: 60 Stk. "3528"                  Leuchtkraft: 210lm - 3,5lm/Stk.                  Abstrahlwinkel: 120° - Schutzklasse: IP20                  Spannung: 12V DC - Leistung: 5 Watt                  Zertifizierung: CE &amp; RoHS                  Besonderheit: 3M Klebeband auf der Rückseite                  Anschlußfertig: nein; löten oder Anschlußstück mitbestellen                  Empfehlung Netzteil: 20W                  Achtung: Netzteil nicht vergessen!                  Der LED Stripe kann alle 3 LEDs mit Schere gekürzt werden!</p>
<b>11,90 EUR inkl. 20% Mwst. zuzügl. Versandkosten</b>



<b>LED Stripe (Streifen) 3528 Grün 250cm - 150 LEDs</b>
Art.Nr.: 85003a
<p>Flexibler LED Streifen (LED Stripe) mit grünen SMD LEDs                  Abmessungen: 250cm x 0,8cm x 0,2cm                  teilbar: ja, alle 3 LEDs (1 Einheit)                  verbaute SMD LEDs: 150 Stk. "3528"                  Leuchtkraft: 525lm - 3,5lm/Stk.                  Abstrahlwinkel: 120° - Schutzklasse: IP20                  Spannung: 12V DC - Leistung: 12,5 Watt                  Zertifizierung: CE &amp; RoHS                  Besonderheit: 3M Klebeband auf der Rückseite                  Anschlußfertig: ja (DC Stecker an einem Ende)                  Empfehlung Netzteil: 20W                  Achtung: Netzteil nicht vergessen!                  Der LED Stripe kann alle 3 LEDs mit Schere gekürzt werden!</p>
<b>27,90 EUR inkl. 20% Mwst. zuzügl. Versandkosten</b>



<b>LED Stripe (Streifen) 3528 Grün 500cm - 300 LEDs</b>
Art.Nr.: 85003
<p>Flexibler LED Streifen (LED Stripe) mit grünen SMD LEDs auf Rolle                  Abmessungen: 500cm x 0,8cm x 0,2cm                  teilbar: ja, alle 3 LEDs (1 Einheit)                  verbaute SMD LEDs: 300 Stk. "3528"                  Leuchtkraft: 1.050lm - 3,5lm/Stk.                  Abstrahlwinkel: 120° - Schutzklasse: IP20                  Spannung: 12V DC - Leistung: 25 Watt                  Zertifizierung: CE &amp; RoHS                  Besonderheit: 3M Klebeband auf der Rückseite                  Anschlußfertig: ja (DC Stecker an einem Ende)                  Empfehlung Netzteil: 36W                  Achtung: Netzteil nicht vergessen!                  Der LED Stripe kann alle 3 LEDs mit Schere gekürzt werden!</p>
<del>46,90 EUR</del> <b>39,90 EUR inkl. 20% Mwst. zuzügl. Versandkosten</b>

**LED Streifen 12V > 1-färbige LED Stripes Innen > LED Streifen grün**

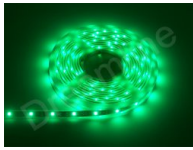

<p><b>LED Stripe (Streifen) 5060 Grün 250cm - Extra Hell - 75 LEDs</b></p> <p>Art.Nr.: 85023a</p> <p>Flexibler LED Streifen (LED Stripe) mit grünen SMD LEDs                  Abmessungen: 250cm x 1cm x 0,2cm                  teilbar: ja, alle 3 LEDs (1 Einheit)                  verbaute SMD LEDs: 75 Stk. "5060"                  Leuchtkraft: 787,5lm - 10,5lm/Stk.                  Abstrahlwinkel: 120° - Schutzklasse: IP20                  Spannung: 12V DC - Leistung: 18 Watt                  Zertifizierung: CE &amp; RoHS                  Besonderheit: 3M Klebeband auf der Rückseite                  Anschlußfertig: ja (DC Stecker an einem Ende)                  Empfehlung Netzteil: 36W                  Achtung: Netzteil nicht vergessen!                  Der LED Stripe kann alle 3 LEDs mit Schere gekürzt werden!</p> <p><b>34,90 EUR inkl. 20% Mwst. zuzügl. Versandkosten</b></p>
--



<p><b>LED Stripe (Streifen) 5060 Grün 500cm - Extra Hell - 150 LEDs</b></p> <p>Art.Nr.: 85023</p> <p>Flexibler LED Streifen (LED Stripe) mit grünen SMD LEDs auf Rolle                  Abmessungen: 500cm x 1cm x 0,2cm                  teilbar: ja, alle 3 LEDs (1 Einheit)                  verbaute SMD LEDs: 150 Stk. "5060"                  Leuchtkraft: 1.575lm - 10,5lm/Stk.                  Abstrahlwinkel: 120° - Schutzklasse: IP20                  Spannung: 12V DC - Leistung: 36 Watt                  Zertifizierung: CE &amp; RoHS                  Besonderheit: 3M Klebeband auf der Rückseite                  Anschlußfertig: ja (DC Stecker an beiden Ende)                  Empfehlung Netzteil: 48W                  Achtung: Netzteil nicht vergessen!                  Der LED Stripe kann alle 3 LEDs mit Schere gekürzt werden!</p> <p><del>66,90 EUR</del> <b>56,90 EUR inkl. 20% Mwst. zuzügl. Versandkosten</b></p>
---

**LED Streifen 12V > 1-färbige LED Stripes Innen > LED Streifen blau**



LED Stripe (Streifen) 3528 Blau 100cm - 60 LEDs
Art.Nr.: 85004b
<p>Flexibler LED Streifen (LED Stripe) mit blauen SMD LEDs                      Abmessungen: 100cm x 0,8cm x 0,2cm                      teilbar: ja, alle 3 LEDs (1 Einheit)                      verbaute SMD LEDs: 60 Stk. "3528"                      Leuchtkraft: 48lm - 0,8lm/Stk.                      Abstrahlwinkel: 120° - Schutzklasse: IP20                      Spannung: 12V DC - Leistung: 5 Watt                      Zertifizierung: CE &amp; RoHS                      Besonderheit: 3M Klebeband auf der Rückseite                      Anschlußfertig: nein; löten oder Anschlußstück mitbestellen                      Empfehlung Netzteil: 20W                      Achtung: Netzteil nicht vergessen!                      Der LED Stripe kann alle 3 LEDs mit Schere gekürzt werden!</p>
<b>11,90 EUR inkl. 20% Mwst. zuzügl. Versandkosten</b>



LED Stripe (Streifen) 3528 Blau 250cm - 150 LEDs
Art.Nr.: 85004a
<p>Flexibler LED Streifen (LED Stripe) mit blauen SMD LEDs                      Abmessungen: 250cm x 0,8cm x 0,2cm                      teilbar: ja, alle 3 LEDs (1 Einheit)                      verbaute SMD LEDs: 150 Stk. "3528"                      Leuchtkraft: 120lm - 0,8lm/Stk.                      Abstrahlwinkel: 120° - Schutzklasse: IP20                      Spannung: 12V DC - Leistung: 12,5 Watt                      Zertifizierung: CE &amp; RoHS                      Besonderheit: 3M Klebeband auf der Rückseite                      Anschlußfertig: ja (DC Stecker an einem Ende)                      Empfehlung Netzteil: 20W                      Achtung: Netzteil nicht vergessen!                      Der LED Stripe kann alle 3 LEDs mit Schere gekürzt werden!</p>
<b>27,90 EUR inkl. 20% Mwst. zuzügl. Versandkosten</b>



LED Stripe (Streifen) 3528 Blau 500cm - 300 LEDs
Art.Nr.: 85004
<p>Flexibler LED Streifen (LED Stripe) mit blauen SMD LEDs auf Rolle                      Abmessungen: 500cm x 0,8cm x 0,2cm                      teilbar: ja, alle 3 LEDs (1 Einheit)                      verbaute SMD LEDs: 300 Stk. "3528"                      Leuchtkraft: 240lm - 0,8lm/Stk.                      Abstrahlwinkel: 120° - Schutzklasse: IP20                      Spannung: 12V DC - Leistung: 25 Watt                      Zertifizierung: CE &amp; RoHS                      Besonderheit: 3M Klebeband auf der Rückseite                      Anschlußfertig: ja (DC Stecker an beiden Ende)                      Empfehlung Netzteil: 36W                      Achtung: Netzteil nicht vergessen!                      Der LED Stripe kann alle 3 LEDs mit Schere gekürzt werden!</p>
<del>46,90 EUR</del> <b>39,90 EUR inkl. 20% Mwst. zuzügl. Versandkosten</b>

**LED Streifen 12V > 1-färbige LED Stripes Innen > LED Streifen blau**



<p><b>LED Stripe (Streifen) 5060 Blau 250cm - Extra Hell - 75 LEDs</b></p> <p>Art.Nr.: 85024a</p> <p>Flexibler LED Streifen (LED Stripe) mit blauen SMD LEDs                  Abmessungen: 250cm x 1cm x 0,2cm                  teilbar: ja, alle 3 LEDs (1 Einheit)                  verbaute SMD LEDs: 75 Stk. "5060"                  Leuchtkraft: 180lm - 2,4lm/Stk.                  Abstrahlwinkel: 120° - Schutzklasse: IP20                  Spannung: 12V DC - Leistung: 18 Watt                  Zertifizierung: CE &amp; RoHS                  Besonderheit: 3M Klebeband auf der Rückseite                  Anschlußfertig: ja (DC Stecker an einem Ende)                  Empfehlung Netzteil: 36W                  Achtung: Netzteil nicht vergessen!                  Der LED Stripe kann alle 3 LEDs mit Schere gekürzt werden!</p> <p><b>34,90 EUR inkl. 20% Mwst. zuzügl. Versandkosten</b></p>
---



<p><b>LED Stripe (Streifen) 5060 Blau 500cm - Extra Hell - 150 LEDs</b></p> <p>Art.Nr.: 85024</p> <p>Flexibler LED Streifen (LED Stripe) mit blauen SMD LEDs auf Rolle                  Abmessungen: 500cm x 1cm x 0,2cm                  teilbar: ja, alle 3 LEDs (1 Einheit)                  verbaute SMD LEDs: 150 Stk. "5060"                  Leuchtkraft: 360lm - 2,4lm/Stk.                  Abstrahlwinkel: 120° - Schutzklasse: IP20                  Spannung: 12V DC - Leistung: 36 Watt                  Zertifizierung: CE &amp; RoHS                  Besonderheit: 3M Klebeband auf der Rückseite                  Anschlußfertig: ja (DC Stecker an beiden Ende)                  Empfehlung Netzteil: 48W                  Achtung: Netzteil nicht vergessen!                  Der LED Stripe kann alle 3 LEDs mit Schere gekürzt werden!</p> <p><del>66,90 EUR</del> <b>56,90 EUR inkl. 20% Mwst. zuzügl. Versandkosten</b></p>
--

## LED Streifen 12V > 1-färbige LED Stripes Innen > LED Streifen gelb



LED Stripe (Streifen) 3528 Gelb 100cm - 60 LEDs
Art.Nr.: 85005b
<p>Flexibler LED Streifen (LED Stripe) mit gelben SMD LEDs                      Abmessungen: 100cm x 0,8cm x 0,2cm                      teilbar: ja, alle 3 LEDs (1 Einheit)                      verbaute SMD LEDs: 60 Stk. "3528"                      Leuchtkraft: 60lm - 1lm/Stk.                      Abstrahlwinkel: 120° - Schutzklasse: IP20                      Spannung: 12V DC - Leistung: 5 Watt                      Zertifizierung: CE &amp; RoHS                      Besonderheit: 3M Klebeband auf der Rückseite                      Anschlußfertig: nein; löten oder Anschlußstück mitbestellen                      Empfehlung Netzteil: 20W                      Achtung: Netzteil nicht vergessen!                      Der LED Stripe kann alle 3 LEDs mit Schere gekürzt werden!</p>
<b>11,90 EUR inkl. 20% Mwst. zuzügl. Versandkosten</b>



LED Stripe (Streifen) 3528 Gelb 250cm - 150 LEDs
Art.Nr.: 85005a
<p>Flexibler LED Streifen (LED Stripe) mit gelben SMD LEDs                      Abmessungen: 250cm x 0,8cm x 0,2cm                      teilbar: ja, alle 3 LEDs (1 Einheit)                      verbaute SMD LEDs: 150 Stk. "3528"                      Leuchtkraft: 150lm - 1lm/Stk.                      Abstrahlwinkel: 120° - Schutzklasse: IP20                      Spannung: 12V DC - Leistung: 12,5 Watt                      Zertifizierung: CE &amp; RoHS                      Besonderheit: 3M Klebeband auf der Rückseite                      Anschlußfertig: ja (DC Stecker an einem Ende)                      Empfehlung Netzteil: 20W                      Achtung: Netzteil nicht vergessen!                      Der LED Stripe kann alle 3 LEDs mit Schere gekürzt werden!</p>
<b>27,90 EUR inkl. 20% Mwst. zuzügl. Versandkosten</b>



LED Stripe (Streifen) 3528 Gelb 500cm - 300 LEDs
Art.Nr.: 85005
<p>Flexibler LED Streifen (LED Stripe) mit gelben SMD LEDs auf Rolle                      Abmessungen: 500cm x 0,8cm x 0,2cm                      teilbar: ja, alle 3 LEDs (1 Einheit)                      verbaute SMD LEDs: 300 Stk. "3528"                      Leuchtkraft: 300lm - 1lm/Stk.                      Abstrahlwinkel: 120° - Schutzklasse: IP20                      Spannung: 12V DC - Leistung: 25 Watt                      Zertifizierung: CE &amp; RoHS                      Besonderheit: 3M Klebeband auf der Rückseite                      Anschlußfertig: ja (DC Stecker an beiden Ende)                      Empfehlung Netzteil: 36W                      Achtung: Netzteil nicht vergessen!                      Der LED Stripe kann alle 3 LEDs mit Schere gekürzt werden!</p>
<b>46,90 EUR inkl. 20% Mwst. zuzügl. Versandkosten</b>

**LED Streifen 12V > 1-färbige LED Stripes Innen > LED Streifen gelb**



LED Stripe (Streifen) 5060 Gelb 250cm - Extra Hell - 75 LEDs
Art.Nr.: 85025a
<p>Flexibler LED Streifen (LED Stripe) mit gelben SMD LEDs                      Abmessungen: 250cm x 1cm x 0,2cm                      teilbar: ja, alle 3 LEDs (1 Einheit)                      verbaute SMD LEDs: 75 Stk. "5060"                      Leuchtkraft: 225lm - 3lm/Stk.                      Abstrahlwinkel: 120° - Schutzklasse: IP20                      Spannung: 12V DC - Leistung: 18 Watt                      Zertifizierung: CE &amp; RoHS                      Besonderheit: 3M Klebeband auf der Rückseite                      Anschlußfertig: ja (DC Stecker an einem Ende)                      Empfehlung Netzteil: 36W                      Achtung: Netzteil nicht vergessen!                      Der LED Stripe kann alle 3 LEDs mit Schere gekürzt werden!</p>
<b>34,90 EUR inkl. 20% Mwst. zuzügl. Versandkosten</b>



LED Stripe (Streifen) 5060 Gelb 500cm - Extra Hell - 150 LEDs
Art.Nr.: 85025
<p>Flexibler LED Streifen (LED Stripe) mit gelben SMD LEDs auf Rolle                      Abmessungen: 500cm x 1cm x 0,2cm                      teilbar: ja, alle 3 LEDs (1 Einheit)                      verbaute SMD LEDs: 150 Stk. "5060"                      Leuchtkraft: 450lm - 3lm/Stk.                      Abstrahlwinkel: 120° - Schutzklasse: IP20                      Spannung: 12V DC - Leistung: 36 Watt                      Zertifizierung: CE &amp; RoHS                      Besonderheit: 3M Klebeband auf der Rückseite                      Anschlußfertig: ja (DC Stecker an beiden Ende)                      Empfehlung Netzteil: 48W                      Achtung: Netzteil nicht vergessen!                      Der LED Stripe kann alle 3 LEDs mit Schere gekürzt werden!</p>
<del>66,90 EUR</del> <b>56,90 EUR inkl. 20% Mwst. zuzügl. Versandkosten</b>

**LED Streifen 12V > 1-färbige LED Stripes Aussen**



<b>Befestigungsset LED Streifen Outdoor</b>
Art.Nr.: 85069
bestehend aus 10x Haltern und 20x Schrauben (Kreuz)
<b>2,50 EUR inkl. 20% Mwst. zuzügl. Versandkosten</b>



<b>LED Stripe (Streifen) 3528 Warmweiß Outdoor - 300 LEDs</b>
Art.Nr.: 85047
<p>Flexibler LED Streifen (LED Stripe) mit warmweißen SMD LEDs auf Rolle                  Abmessungen: 500cm x 0,8cm x 0,4cm                  teilbar: ja, alle 3 LEDs (1 Einheit)                  verbaute SMD LEDs: 300 Stk. "3528"                  Leuchtkraft: 1.350lm - 4,5lm/Stk.                  Lichttemperatur: 3000-3500K                  Abstrahlwinkel: 120° - Schutzklasse: IP67                  Spannung: 12V DC - Leistung: 25 Watt                  Zertifizierung: CE &amp; RoHS                  Besonderheit: in Silikonschlauch eingezogen, wasserdicht                  Anschlußfertig: offene Kabel an beiden Enden                  Empfehlung Netzteil: 36W                  Achtung: Netzteil nicht vergessen!                  Der LED Stripe kann bedingt (Wasserfestigkeit!) alle 3 LEDs mit Schere gekürzt werden!</p>
<b>54,90 EUR inkl. 20% Mwst. zuzügl. Versandkosten</b>



<b>LED Stripe (Streifen) 3528 Warmweiß Outdoor - 300 LEDs</b>
Art.Nr.: 85041
<p>Flexibler LED Streifen (LED Stripe) mit warmweißen SMD LEDs (eingegossen in transparentem Kunstharz) auf Rolle                  Abmessungen: 500cm x 0,8cm x 0,4cm                  teilbar: ja, alle 3 LEDs (1 Einheit)                  verbaute SMD LEDs: 300 Stk. "3528"                  Leuchtkraft: 1.350lm - 4,5lm/Stk.                  Lichttemperatur: 3000-3500K                  Abstrahlwinkel: 120° - Schutzklasse: IP67                  Spannung: 12V DC - Leistung: 25 Watt                  Zertifizierung: CE &amp; RoHS                  Besonderheit: 3M Klebeband auf der Rückseite                  Anschlußfertig: ja (DC Stecker an einem Ende)                  Empfehlung Netzteil: 36W                  Bitte bedenken Sie: um Verbinder, Eckstücke, etc. verwenden zu können, müssen Sie ein wenig Kunstharzschicht ablösen!                  Achtung: Netzteil nicht vergessen!                  Der LED Stripe kann bedingt (Wasserfestigkeit!) alle 3 LEDs mit Schere gekürzt werden! Bei hängender Installation und unebener Oberfläche sollte der Streifen, aufgrund des Gewichts des Kunstharzes, verstärkt werden, zb. mit Befestigungsklammern oder Klebeband.</p>
<del>54,90 EUR</del> <b>49,90 EUR inkl. 20% Mwst. zuzügl. Versandkosten</b>

**LED Streifen 12V > 1-färbige LED Stripes Aussen**



LED Stripe (Streifen) 3528 Warmweiß Outdoor - 600 LEDs
Art.Nr.: 85017
<p>Flexibler LED Streifen (LED Stripe) mit warmweißen SMD LEDs auf Rolle                      Abmessungen: 500cm x 1cm x 0,4cm                      teilbar: ja, alle 3 LEDs (1 Einheit)                      verbaute SMD LEDs: 600 Stk. "3528"                      Leuchtkraft: 2.700lm - 4,5lm/Stk.                      Lichttemperatur: 3000-3500K                      Abstrahlwinkel: 120° - Schutzklasse: IP67                      Spannung: 12V DC - Leistung: 50 Watt                      Zertifizierung: CE &amp; RoHS                      Besonderheit: in Silikonschlauch eingezogen, wasserdicht                      Anschlussfertig: offene Kabel an beiden Enden                      Empfehlung Netzteil: 60W                      Achtung: Netzteil nicht vergessen!                      Der LED Stripe kann bedingt (Wasserfestigkeit!) alle 3 LEDs mit Schere gekürzt werden!</p>
<b>99,90 EUR inkl. 20% Mwst. zuzügl. Versandkosten</b>



LED Stripe (Streifen) 3528 Weiß Outdoor - 300 LEDs
Art.Nr.: 85040
<p>Flexibler LED Streifen (LED Stripe) mit weißen SMD LEDs (eingegossen in transparentem Kunstharz) auf Rolle                      Abmessungen: 500cm x 0,8cm x 0,4cm                      teilbar: ja, alle 3 LEDs (1 Einheit)                      verbaute SMD LEDs: 300 Stk. "3528"                      Leuchtkraft: 1.350lm - 4,5lm/Stk.                      Lichttemperatur: 5500-6500K                      Abstrahlwinkel: 120° - Schutzklasse: IP67                      Spannung: 12V DC - Leistung: 25 Watt                      Zertifizierung: CE &amp; RoHS                      Besonderheit: 3M Klebeband auf der Rückseite                      Anschlussfertig: ja (DC Stecker an einem Ende)                      Empfehlung Netzteil: 36W                      Bitte bedenken Sie: um Verbinder, Eckstücke, etc. verwenden zu können, müssen Sie ein wenig Kunstharzschicht ablösen!                      Achtung: Netzteil nicht vergessen!                      Der LED Stripe kann bedingt (Wasserfestigkeit!) alle 3 LEDs mit Schere gekürzt werden! Bei hängender Installation und unebener Oberfläche sollte der Streifen, aufgrund des Gewichts des Kunstharzes, verstärkt werden, zb. mit Befestigungsklammern oder Klebeband.</p>
<del>54,90 EUR</del> <b>49,90 EUR inkl. 20% Mwst. zuzügl. Versandkosten</b>

**LED Streifen 12V > 1-färbige LED Stripes Aussen**

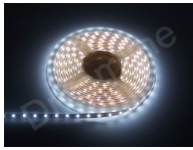

<b>LED Stripe (Streifen) 3528 Weiß Outdoor - 300 LEDs</b>	
Art.Nr.: 85046	
<p>Flexibler LED Streifen (LED Stripe) mit weißen SMD LEDs auf Rolle                  Abmessungen: 500cm x 0,8cm x 0,4cm                  teilbar: ja, alle 3 LEDs (1 Einheit)                  verbaute SMD LEDs: 300 Stk. "3528"                  Leuchtkraft: 1.350lm - 4,5lm/Stk.                  Lichttemperatur: 5500-6500K                  Abstrahlwinkel: 120° - Schutzklasse: IP67                  Spannung: 12V DC - Leistung: 25 Watt                  Zertifizierung: CE &amp; RoHS                  Besonderheit: in Silikonschlauch eingezogen, wasserdicht                  Anschlußfertig: offene Kabel an beiden Enden                  Empfehlung Netzteil: 36W                  Achtung: Netzteil nicht vergessen!                  Der LED Stripe kann bedingt (Wasserfestigkeit!) alle 3 LEDs mit Schere gekürzt werden!</p>	
<b><del>54,90 EUR</del> 49,90 EUR inkl. 20% Mwst. zuzügl. Versandkosten</b>	



<b>LED Stripe (Streifen) 3528 Weiß Outdoor - 600 LEDs</b>	
Art.Nr.: 85016	
<p>Flexibler LED Streifen (LED Stripe) mit weißen SMD LEDs auf Rolle                  Abmessungen: 500cm x 1cm x 0,4cm                  teilbar: ja, alle 3 LEDs (1 Einheit)                  verbaute SMD LEDs: 600 Stk. "3528"                  Leuchtkraft: 2.700lm - 4,5lm/Stk.                  Lichttemperatur: 5500-6500K                  Abstrahlwinkel: 120° - Schutzklasse: IP67                  Spannung: 12V DC - Leistung: 50 Watt                  Zertifizierung: CE &amp; RoHS                  Besonderheit: in Silikonschlauch eingezogen, wasserdicht                  Anschlußfertig: offene Kabel an beiden Enden                  Empfehlung Netzteil: 60W                  Achtung: Netzteil nicht vergessen!                  Der LED Stripe kann bedingt (Wasserfestigkeit!) alle 3 LEDs mit Schere gekürzt werden!</p>	
<b>99,90 EUR inkl. 20% Mwst. zuzügl. Versandkosten</b>	



<b>LED Stripe (Streifen) 5060 Blau Outdoor - Extra Hell - 150 LEDs</b>	
Art.Nr.: 85054	
<p>Flexibler LED Streifen (LED Stripe) mit blauen SMD LEDs auf Rolle                  Abmessungen: 500cm x 1,2cm x 0,4cm                  teilbar: ja, alle 3 LEDs (1 Einheit)                  verbaute SMD LEDs: 150 Stk. "5060"                  Leuchtkraft: 360lm - 2,4lm/Stk.                  Abstrahlwinkel: 120° - Schutzklasse: IP67                  Spannung: 12V DC - Leistung: 36 Watt                  Zertifizierung: CE &amp; RoHS                  Besonderheit: in Silikonschlauch eingezogen, wasserdicht                  Anschlußfertig: offene Kabel an beiden Enden                  Achtung: Netzteil nicht vergessen!                  Empfehlung Netzteil: 60W Outdoor oder 48W Indoor                  Der LED Stripe kann bedingt (Wasserfestigkeit!) alle 3 LEDs mit Schere gekürzt werden!</p>	
<b>74,90 EUR inkl. 20% Mwst. zuzügl. Versandkosten</b>	

**LED Streifen 12V > 1-färbige LED Stripes Aussen**



<b>LED Stripe (Streifen) 5060 Gelb Outdoor - Extra Hell - 150 LEDs</b>
Art.Nr.: 85055
<p>Flexibler LED Streifen (LED Stripe) mit gelben SMD LEDs auf Rolle                  Abmessungen: 500cm x 1,2cm x 0,4cm                  teilbar: ja, alle 3 LEDs (1 Einheit)                  verbaute SMD LEDs: 150 Stk. "5060"                  Leuchtkraft: 450lm - 3lm/Stk.                  Abstrahlwinkel: 120° - Schutzklasse: IP67                  Spannung: 12V DC - Leistung: 36 Watt                  Zertifizierung: CE &amp; RoHS                  Besonderheit: in Silikonschlauch eingezogen, wasserdicht                  Anschlußfertig: offene Kabel an beiden Enden                  Achtung: Netzteil nicht vergessen!                  Empfehlung Netzteil: 60W Outdoor oder 48W Indoor                  Der LED Stripe kann bedingt (Wasserfestigkeit!) alle 3 LEDs mit Schere gekürzt werden!</p>
<b>74,90 EUR inkl. 20% Mwst. zuzügl. Versandkosten</b>



<b>LED Stripe (Streifen) 5060 Grün Outdoor - Extra Hell - 150 LEDs</b>
Art.Nr.: 85053
<p>Flexibler LED Streifen (LED Stripe) mit grüne SMD LEDs auf Rolle                  Abmessungen: 500cm x 1,2cm x 0,4cm                  teilbar: ja, alle 3 LEDs (1 Einheit)                  verbaute SMD LEDs: 150 Stk. "5060"                  Leuchtkraft: 1.575lm - 10,5lm/Stk.                  Abstrahlwinkel: 120° - Schutzklasse: IP67                  Spannung: 12V DC - Leistung: 36 Watt                  Zertifizierung: CE &amp; RoHS                  Besonderheit: in Silikonschlauch eingezogen, wasserdicht                  Anschlußfertig: offene Kabel an beiden Enden                  Achtung: Netzteil nicht vergessen!                  Empfehlung Netzteil: 60W Outdoor oder 48W Indoor                  Der LED Stripe kann bedingt (Wasserfestigkeit!) alle 3 LEDs mit Schere gekürzt werden!</p>
<b>74,90 EUR inkl. 20% Mwst. zuzügl. Versandkosten</b>



<b>LED Stripe (Streifen) 5060 Rot Outdoor - Extra Hell - 150 LEDs</b>
Art.Nr.: 85052
<p>Flexibler LED Streifen (LED Stripe) mit roten SMD LEDs auf Rolle                  Abmessungen: 500cm x 1,2cm x 0,4cm                  teilbar: ja, alle 3 LEDs (1 Einheit)                  verbaute SMD LEDs: 150 Stk. "5060"                  Leuchtkraft: 450lm - 3lm/Stk.                  Abstrahlwinkel: 120° - Schutzklasse: IP67                  Spannung: 12V DC - Leistung: 36 Watt                  Zertifizierung: CE &amp; RoHS                  Besonderheit: in Silikonschlauch eingezogen, wasserdicht                  Anschlußfertig: offene Kabel an beiden Enden                  Achtung: Netzteil nicht vergessen!                  Empfehlung Netzteil: 60W Outdoor oder 48W Indoor                  Der LED Stripe kann bedingt (Wasserfestigkeit!) alle 3 LEDs mit Schere gekürzt werden!</p>
<b>74,90 EUR inkl. 20% Mwst. zuzügl. Versandkosten</b>

## LED Streifen 12V > 1-färbige LED Stripes Aussen



LED Stripe (Streifen) 5060 Warmweiß Outdoor - Extra Extra Hell - 300 LEDs
Art.Nr.: 85036
<p>Flexibler LED Streifen (LED Stripe) mit warmweißen SMD LEDs auf Rolle                      Abmessungen: 500cm x 1,4cm x 0,4cm                      teilbar: ja, alle 3 LEDs (1 Einheit)                      verbaute SMD LEDs: 150 Stk. "5060"                      Leuchtkraft: 4.000lm - 13,3lm/Stk.                      Lichttemperatur: 3000-3500K                      Abstrahlwinkel: 120° - Schutzklasse: IP67                      Spannung: 12V DC - Leistung: 72 Watt                      Zertifizierung: CE &amp; RoHS                      Besonderheit: in Silikonschlauch eingezogen, wasserdicht                      Anschlußfertig: offene Kabel an beiden Enden                      Empfehlung Netzteil: 96W Indoor oder 100W Outdoor                      Achtung: Netzteil nicht vergessen!                      Der LED Stripe kann bedingt (Wasserfestigkeit!) alle 3 LEDs mit Schere gekürzt werden!</p>
<b>129,90 EUR inkl. 20% MwSt. zuzügl. Versandkosten</b>



LED Stripe (Streifen) 5060 Warmweiß Outdoor - Extra Hell - 150 LEDs
Art.Nr.: 85051
<p>Flexibler LED Streifen (LED Stripe) mit warmweißen SMD LEDs auf Rolle                      Abmessungen: 500cm x 1,2cm x 0,4cm                      teilbar: ja, alle 3 LEDs (1 Einheit)                      verbaute SMD LEDs: 150 Stk. "5060"                      Leuchtkraft: 2.025lm - 13,5lm/Stk.                      Abstrahlwinkel: 120° - Schutzklasse: IP67                      Spannung: 12V DC - Leistung: 36 Watt                      Zertifizierung: CE &amp; RoHS                      Besonderheit: in Silikonschlauch eingezogen, wasserdicht                      Anschlußfertig: offene Kabel an beiden Enden                      Achtung: Netzteil nicht vergessen!                      Empfehlung Netzteil: 60W Outdoor oder 48W Indoor                      Der LED Stripe kann bedingt (Wasserfestigkeit!) alle 3 LEDs mit Schere gekürzt werden!</p>
<del>74,90 EUR</del> <b>69,90 EUR inkl. 20% MwSt. zuzügl. Versandkosten</b>



LED Stripe (Streifen) 5060 Warmweiß Outdoor - Extra Hell - 150 LEDs
Art.Nr.: 85061
<p>Flexibler LED Streifen (LED Stripe) mit warmweißen SMD LEDs (eingegossen in transparentem Kunstharz) auf Rolle                      Abmessungen: 500cm x 1,2cm x 0,4cm                      teilbar: ja, alle 3 LEDs (1 Einheit)                      verbaute SMD LEDs: 150 Stk. "5060"                      Leuchtkraft: 2.025lm - 13,5lm/Stk.                      Lichttemperatur: 3000-3500K                      Abstrahlwinkel: 120° - Schutzklasse: IP67                      Spannung: 12V DC - Leistung: 36 Watt                      Zertifizierung: CE &amp; RoHS                      Besonderheit: 3M Klebeband auf der Rückseite                      Anschlußfertig: ja (DC Stecker an einem Ende)                      Empfehlung Netzteil: 48W                      Achtung: Netzteil nicht vergessen!                      Der LED Stripe kann bedingt (Wasserfestigkeit!) alle 3 LEDs mit Schere gekürzt werden! Bei hängender Installation und unebener Oberfläche sollte der Streifen, aufgrund des Gewichts des Kunstharzes, verstärkt werden, zb. mit Befestigungsklammern oder Klebeband.</p>
<del>74,90 EUR</del> <b>69,90 EUR inkl. 20% MwSt. zuzügl. Versandkosten</b>

## LED Streifen 12V > 1-färbige LED Stripes Aussen



LED Stripe (Streifen) 5060 Weiß Outdoor - Extra Extra Hell - 300 LEDs
Art.Nr.: 85035
<p>Flexibler LED Streifen (LED Stripe) mit weißen SMD LEDs auf Rolle                      Abmessungen: 500cm x 1,4cm x 0,4cm                      teilbar: ja, alle 3 LEDs (1 Einheit)                      verbaute SMD LEDs: 150 Stk. "5060"                      Leuchtkraft: 4.050lm - 13,5lm/Stk.                      Lichttemperatur: 5500-6500K                      Abstrahlwinkel: 120° - Schutzklasse: IP67                      Spannung: 12V DC - Leistung: 72 Watt                      Zertifizierung: CE &amp; RoHS                      Besonderheit: in Silikonschlauch eingezogen, wasserdicht                      Anschlußfertig: offene Kabel an beiden Enden                      Empfehlung Netzteil: 96W Indoor oder 100W Outdoor                      Achtung: Netzteil nicht vergessen!                      Der LED Stripe kann bedingt (Wasserfestigkeit!) alle 3 LEDs mit Schere gekürzt werden!</p>
<b>129,90 EUR inkl. 20% Mwst. zuzügl. Versandkosten</b>



LED Stripe (Streifen) 5060 Weiß Outdoor - Extra Hell - 150 LEDs
Art.Nr.: 85050
<p>Flexibler LED Streifen (LED Stripe) mit weißen SMD LEDs auf Rolle                      Abmessungen: 500cm x 1,2cm x 0,4cm                      teilbar: ja, alle 3 LEDs (1 Einheit)                      verbaute SMD LEDs: 150 Stk. "5060"                      Leuchtkraft: 2.025lm - 13,5lm/Stk.                      Abstrahlwinkel: 120° - Schutzklasse: IP67                      Spannung: 12V DC - Leistung: 36 Watt                      Zertifizierung: CE &amp; RoHS                      Besonderheit: in Silikonschlauch eingezogen, wasserdicht                      Anschlußfertig: offene Kabel an beiden Enden                      Achtung: Netzteil nicht vergessen!                      Empfehlung Netzteil: 60W Outdoor oder 48W Indoor                      Der LED Stripe kann bedingt (Wasserfestigkeit!) alle 3 LEDs mit Schere gekürzt werden!</p>
<del>74,90 EUR</del> <b>69,90 EUR inkl. 20% Mwst. zuzügl. Versandkosten</b>

**LED Streifen 12V > 1-färbige LED Stripes Aussen**



LED Stripe (Streifen) 5060 Weiß Outdoor - Extra Hell - 150 LEDs
<p>Art.Nr.: 85060</p> <p>Flexibler LED Streifen (LED Stripe) mit weißen SMD LEDs (eingegossen in transparentem Kunstharz) auf Rolle                      Abmessungen: 500cm x 1,2cm x 0,4cm                      teilbar: ja, alle 3 LEDs (1 Einheit)                      verbaute SMD LEDs: 150 Stk. "5060"                      Leuchtkraft: 2.025lm - 13,5lm/Stk.                      Lichttemperatur: 5500-6500K                      Abstrahlwinkel: 120° - Schutzklasse: IP67                      Spannung: 12V DC - Leistung: 36 Watt                      Zertifizierung: CE &amp; RoHS                      Besonderheit: 3M Klebeband auf der Rückseite                      Anschlußfertig: ja (DC Stecker an einem Ende)                      Empfehlung Netzteil: 48W                      Achtung: Netzteil nicht vergessen!</p> <p>Der LED Stripe kann bedingt (Wasserfestigkeit!) alle 3 LEDs mit Schere gekürzt werden! Bei hängender Installation und unebener Oberfläche sollte der Streifen, aufgrund des Gewichts des Kunstharzes, verstärkt werden, zb. mit Befestigungsklammern oder Klebeband.</p>
<p><del>74,90 EUR</del> <b>69,90 EUR inkl. 20% Mwst. zuzügl. Versandkosten</b></p>

**LED Streifen 12V > Bunte RGB LED Streifen**

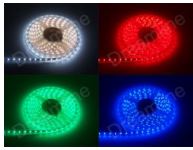

<p><b>LED Stripe (Streifen) 5060 250cm RGB - Extra Extra Hell - 150 LEDs</b></p> <p>Art.Nr.: 85027a</p> <p>Flexibler RGB LED Streifen (Stripe) mit bunten LEDs auf Rolle                  Abmessungen: 2500cm x 1,2cm x 0,2cm                  teilbar: ja, alle 3 LEDs (1 Einheit)                  verbaute LEDs: 150 Stk. "5060"                  Leuchtkraft: 2.025lm - 13,5lm/Stk.                  Abstrahlwinkel: 120° - Schutzklasse: IP20                  Spannung: 12V DC - Leistung: 34 Watt (Rolle ohne Netzteil)                  Zertifizierung: CE &amp; RoHS                  Besonderheit: 3M Klebeband auf der Rückseite                  Anschlüsse: beidseitig, offene Kabel                  Empfehlung Netzteil: 48W                  Achtung: Netzteil nicht vergessen!                  Controller für RGB Steuerung ist alsZubehör erhältlich</p> <p>Zur Erklärung: jede verbaute LED hat 3 kleine, bunte LEDs verbaut, welche mit einem Controller einzeln oder im Programm geschaltet werden können. Jede Farbe (Rot, Grün oder Blau) kann daher auch einzeln oder in Kombination mit diversen Programmen (fading, Dimmen, Blinken, etc.) geschaltet werden.</p> <p>Get the Flash Player to see this player.url=/shop/media/rgb.flv width=320 height=256 loop=false play=false downloadable=false fullscreen=true displayNavigation=true displayDigits=true align=left dispPlaylist=none playlistThumbs=false var s1 = new SWFObject("http://www.dreamline.at/shop/admin/includes/modules/fckeditor/editor/plugins/flvPlayer/mediaplayer.swf","single","320","256","7"); s1.addVariable("width","320"); s1.addVariable("height","256"); s1.addVariable("autostart","false"); s1.addVariable("file","/shop/media/rgb.flv"); s1.addVariable("repeat","false"); s1.addVariable("image",""); s1.addVariable("showdownload","false"); s1.addVariable("link","/shop/media/rgb.flv"); s1.addParam("allowfullscreen","true"); s1.addVariable("showdigits","true"); s1.addVariable("shownavigation","true"); s1.addVariable("logo",""); s1.write("player513249");</p> <p><b>56,90 EUR inkl. 20% Mwst. zuzügl. Versandkosten</b></p>
--

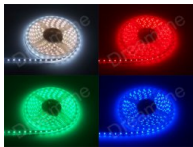

<p><b>LED Stripe (Streifen) 5060 250cm RGB - Extra Hell - 75 LEDs</b></p> <p>Art.Nr.: 85026a</p> <p>Flexibler RGB LED Streifen (Stripe) mit bunten LEDs                  Abmessungen: 250cm x 1cm x 0,2cm                  teilbar: ja, alle 3 LEDs (1 Einheit)                  verbaute LEDs: 75 Stk. "5060"                  Leuchtkraft: 1.012,5lm - 13,5lm/Stk.                  Abstrahlwinkel: 120° - Schutzklasse: IP20                  Spannung: 12V DC - Leistung: 17,5 Watt (Rolle ohne Netzteil)                  Zertifizierung: CE &amp; RoHS                  Besonderheit: 3M Klebeband auf der Rückseite                  anschlussfertig für 24- und 44 Tasten Controller                  Empfehlung Netzteil: 36W                  Achtung: Netzteil nicht vergessen!                  Controller für RGB Steuerung ist alsZubehör erhältlich</p> <p>Zur Erklärung: jede verbaute LED hat 3 kleine, bunte LEDs verbaut, welche mit einem Controller einzeln oder im Programm geschaltet werden können. Jede Farbe (Rot, Grün oder Blau) kann daher auch einzeln oder in Kombination mit diversen Programmen (fading, Dimmen, Blinken, etc.) geschaltet werden.</p> <p>Get the Flash Player to see this player.url=/shop/media/rgb.flv width=320 height=256 loop=false play=false downloadable=false fullscreen=false displayNavigation=true displayDigits=true align=left dispPlaylist=none playlistThumbs=false var s1 = new SWFObject("http://www.dreamline.at/shop/admin/includes/modules/fckeditor/editor/plugins/flvPlayer/mediaplayer.swf","single","320","256","7"); s1.addVariable("width","320"); s1.addVariable("height","256"); s1.addVariable("autostart","false"); s1.addVariable("file","/shop/media/rgb.flv"); s1.addVariable("repeat","false"); s1.addVariable("image",""); s1.addVariable("showdownload","false"); s1.addVariable("link","/shop/media/rgb.flv"); s1.addParam("allowfullscreen","false"); s1.addVariable("showdigits","true"); s1.addVariable("shownavigation","true"); s1.addVariable("logo",""); s1.write("player241442");</p> <p><b>34,90 EUR inkl. 20% Mwst. zuzügl. Versandkosten</b></p>
---

**LED Streifen 12V > Bunte RGB LED Streifen**



LED Stripe (Streifen) 5060 500cm RGB - Extra Extra Hell - 300 LEDs
Art.Nr.: 85027
<p>Flexibler RGB LED Streifen (Stripe) mit bunten LEDs auf Rolle                      Abmessungen: 500cm x 1,2cm x 0,2cm                      teilbar: ja, alle 3 LEDs (1 Einheit)                      verbaute LEDs: 300 Stk. "5060"                      Leuchtkraft: 4.050lm - 13,5lm/Stk.                      Abstrahlwinkel: 120° - Schutzklasse: IP20                      Spannung: 12V DC - Leistung: 68 Watt (Rolle ohne Netzteil)                      Zertifizierung: CE &amp; RoHS                      Besonderheit: 3M Klebeband auf der Rückseite                      Anschlüsse NEU: eine Seite offene Litzen, andere Seite Stecker für 24/44 Tasten Controller                      Empfehlung Netzteil: 96W                      Achtung: Netzteil nicht vergessen!                      Controller für RGB Steuerung ist alsZubehör erhältlich</p> <p>Zur Erklärung: jede verbaute LED hat 3 kleine, bunte LEDs verbaut, welche mit einem Controller einzeln oder im Programm geschaltet werden können. Jede Farbe (Rot, Grün oder Blau) kann daher auch einzeln oder in Kombination mit diversen Programmen (fading, Dimmen, Blinken, etc.) geschaltet werden.</p> <p>Get the Flash Player to see this player.url=/shop/media/rgb.flv width=320 height=256 loop=false play=false downloadable=false fullscreen=true displayNavigation=true displayDigits=true align=left dispPlaylist=none playlistThumbs=false var s1 = new</p> <pre>SWFObject("http://www.dreamline.at/shop/admin/includes/modules/fckeditor/editor/plugins/flvPlayer/mediaplayer.swf","single","320","256","7"); s1.addVariable("width","320"); s1.addVariable("height","256"); s1.addVariable("autostart","false"); s1.addVariable("file","/shop/media/rgb.flv"); s1.addVariable("repeat","false"); s1.addVariable("image",""); s1.addVariable("showdownload","false"); s1.addVariable("link","/shop/media/rgb.flv"); s1.addParam("allowfullscreen","true"); s1.addVariable("showdigits","true"); s1.addVariable("shownavigation","true"); s1.addVariable("logo",""); s1.write("player513249");</pre>
<b>104,90 EUR inkl. 20% Mwst. zuzügl. Versandkosten</b>



LED Stripe (Streifen) 5060 500cm RGB - Extra Hell - 150 LEDs
Art.Nr.: 85026
<p>Flexibler RGB LED Streifen (Stripe) mit bunten LEDs auf Rolle                      Abmessungen: 500cm x 1cm x 0,2cm                      teilbar: ja, alle 3 LEDs (1 Einheit)                      verbaute LEDs: 150 Stk. "5060"                      Leuchtkraft: 2.025lm - 13,5lm/Stk.                      Abstrahlwinkel: 120° - Schutzklasse: IP20                      Spannung: 12V DC - Leistung: 35 Watt (Rolle ohne Netzteil)                      Zertifizierung: CE &amp; RoHS                      Besonderheit: 3M Klebeband auf der Rückseite                      anschlussfertig für 24- und 44 Tasten Controller                      Empfehlung Netzteil: 48W                      Achtung: Netzteil nicht vergessen!                      Controller für RGB Steuerung ist alsZubehör erhältlich</p> <p>Zur Erklärung: jede verbaute LED hat 3 kleine, bunte LEDs verbaut, welche mit einem Controller einzeln oder im Programm geschaltet werden können. Jede Farbe (Rot, Grün oder Blau) kann daher auch einzeln oder in Kombination mit diversen Programmen (fading, Dimmen, Blinken, etc.) geschaltet werden.</p> <p>Get the Flash Player to see this player.url=/shop/media/rgb.flv width=320 height=256 loop=false play=false downloadable=false fullscreen=true displayNavigation=true displayDigits=true align=left dispPlaylist=none playlistThumbs=false var s1 = new</p> <pre>SWFObject("http://www.dreamline.at/shop/admin/includes/modules/fckeditor/editor/plugins/flvPlayer/mediaplayer.swf","single","320","256","7"); s1.addVariable("width","320"); s1.addVariable("height","256"); s1.addVariable("autostart","false"); s1.addVariable("file","/shop/media/rgb.flv"); s1.addVariable("repeat","false"); s1.addVariable("image",""); s1.addVariable("showdownload","false"); s1.addVariable("link","/shop/media/rgb.flv"); s1.addParam("allowfullscreen","true"); s1.addVariable("showdigits","true"); s1.addVariable("shownavigation","true"); s1.addVariable("logo",""); s1.write("player513249");</pre>
<del>64,90 EUR</del> <b>56,90 EUR inkl. 20% Mwst. zuzügl. Versandkosten</b>

**LED Streifen 12V > Bunte RGB LED Streifen**

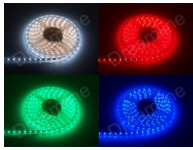

LED Stripe (Streifen) 5060 RGB Outdoor - Extra Extra Hell - 300 LEDs
Art.Nr.: 85067
<p>Flexibler RGB LED Streifen (Stripe) mit bunten LEDs auf Rolle, eingegossen                      Abmessungen: 500cm x 1,2cm x 0,5cm                      teilbar: ja, alle 3 LEDs (1 Einheit)                      verbaute LEDs: 300 Stk. "5060"                      Leuchtkraft: 4.050lm - 13,5lm/Stk.                      Abstrahlwinkel: 120° - Schutzklasse: IP68                      Spannung: 12V DC - Leistung: 68 Watt (Rolle ohne Netzteil)                      Zertifizierung: CE &amp; RoHS                      Anschlußfertig: ja, an beiden Enden                      Besonderheit: LEDs sind vergossen, 3M Klebeband auf Rückseite, wasserdicht                      Achtung: Netzteil nicht vergessen!                      Empfehlung Netzteil: 100W Outdoor oder 96W Indoor                      Controller für RGB Steuerung sind alsZubehör erhältlich (zb. Art. Nr. 85080) - Infrarot Controller 85085 und 85086 sind nicht für die ganze Länge von 5m geeignet, da zu schwach                      Zur Erklärung: jede verbaute LED hat 3 kleine, bunte LEDs verbaut, welche mit einem Controller einzeln oder im Programm geschaltet werden können. Jede Farbe (Rot, Grün oder Blau) kann auch einzeln als Farbe geschaltet werden.                      Der LED Stripe kann bedingt (Wasserfestigkeit!) alle 3 LEDs mit Schere gekürzt werden! Bei hängender Installation und unebener Oberfläche sollte der Streifen, aufgrund des Gewichts des Kunstharzes, verstärkt werden, zb. mit Befestigungsklammern oder Klebeband.                      Get the Flash Player to see this player.url=/shop/media/rgb.flv width=320 height=256 loop=false play=false downloadable=false fullscreen=true displayNavigation=true displayDigits=true align=left dispPlaylist=none playlistThumbs=false var s1 = new SWFObject("http://www.dreamline.at/shop/admin/includes/modules/fckeditor/editor/plugins/flvPlayer/mediaplayer.swf", "single", "320", "256", "7"); s1.addVariable("width", "320"); s1.addVariable("height", "256"); s1.addVariable("autostart", "false"); s1.addVariable("file", "/shop/media/rgb.flv"); s1.addVariable("repeat", "false"); s1.addVariable("image", ""); s1.addVariable("showdownload", "false"); s1.addVariable("link", "/shop/media/rgb.flv"); s1.addParam("allowfullscreen", "true"); s1.addVariable("showdigits", "true"); s1.addVariable("shownavigation", "true"); s1.addVariable("logo", ""); s1.write("player513249");</p>
<b>109,90 EUR inkl. 20% Mwst. zuzügl. Versandkosten</b>



LED Stripe (Streifen) 5060 RGB Outdoor - Extra Hell - 150 LEDs
Art.Nr.: 85056
<p>Flexibler RGB LED Streifen (Stripe) mit bunten LEDs auf Rolle                      Abmessungen: 500cm x 1,2cm x 0,4cm                      teilbar: ja, alle 3 LEDs (1 Einheit)                      verbaute LEDs: 150 Stk. "5060"                      Leuchtkraft: 2.025lm - 13,5lm/Stk.                      Abstrahlwinkel: 120° - Schutzklasse: IP65                      Spannung: 12V DC - Leistung: 35 Watt (Rolle ohne Netzteil)                      Zertifizierung: CE &amp; RoHS                      Besonderheit: in Silikonschlauch eingezogen, wasserdicht                      Achtung: Netzteil nicht vergessen!                      Empfehlung Netzteil: 60W Outdoor oder 48W Indoor                      Controller für RGB Steuerung sind alsZubehör erhältlich (zb. Art. Nr. 85080)                      Zur Erklärung: jede verbaute LED hat 3 kleine, bunte LEDs verbaut, welche mit einem Controller einzeln oder im Programm geschaltet werden können. Jede Farbe (Rot, Grün oder Blau) kann auch einzeln als Farbe geschaltet werden.                      Get the Flash Player to see this player.url=/shop/media/rgb.flv width=320 height=256 loop=false play=false downloadable=false fullscreen=true displayNavigation=true displayDigits=true align=left dispPlaylist=none playlistThumbs=false var s1 = new SWFObject("http://www.dreamline.at/shop/admin/includes/modules/fckeditor/editor/plugins/flvPlayer/mediaplayer.swf", "single", "320", "256", "7"); s1.addVariable("width", "320"); s1.addVariable("height", "256"); s1.addVariable("autostart", "false"); s1.addVariable("file", "/shop/media/rgb.flv"); s1.addVariable("repeat", "false"); s1.addVariable("image", ""); s1.addVariable("showdownload", "false"); s1.addVariable("link", "/shop/media/rgb.flv"); s1.addParam("allowfullscreen", "true"); s1.addVariable("showdigits", "true"); s1.addVariable("shownavigation", "true"); s1.addVariable("logo", ""); s1.write("player513249");</p>
<b>74,90 EUR inkl. 20% Mwst. zuzügl. Versandkosten</b>

**LED Streifen 12V > Bunte RGB LED Streifen**

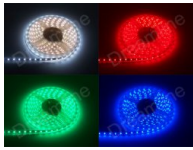

LED Stripe (Streifen) 5060 RGB Outdoor - Extra Hell - 150 LEDs
<p>Art.Nr.: 85066</p> <p>Flexibler RGB LED Streifen (Stripe) mit bunten LEDs auf Rolle, eingegossen                      Abmessungen: 500cm x 1,2cm x 0,5cm                      teilbar: ja, alle 3 LEDs (1 Einheit)                      verbaute LEDs: 150 Stk. "5060"                      Leuchtkraft: 2.025lm - 13,5lm/Stk.                      Abstrahlwinkel: 120° - Schutzklasse: IP68                      Spannung: 12V DC - Leistung: 35 Watt (Rolle ohne Netzteil)                      Zertifizierung: CE &amp; RoHS                      Anschlußfertig: ja, an beiden Enden                      Besonderheit: LEDs sind vergossen, 3M Klebeband auf Rückseite, wasserdicht                      Achtung: Netzteil nicht vergessen!                      Empfehlung Netzteil: 60W Outdoor oder 48W Indoor                      Controller für RGB Steuerung sind alsZubehör erhältlich (zb. Art. Nr. 85080)                      Zur Erklärung: jede verbaute LED hat 3 kleine, bunte LEDs verbaut, welche mit einem Controller einzeln oder im Programm geschaltet werden können. Jede Farbe (Rot, Grün oder Blau) kann auch einzeln als Farbe geschaltet werden.                      Der LED Stripe kann bedingt (Wasserfestigkeit!) alle 3 LEDs mit Schere gekürzt werden! Bei hängender Installation und unebener Oberfläche sollte der Streifen, aufgrund des Gewichts des Kunstharzes, verstärkt werden, zb. mit Befestigungsklammern oder Klebeband.</p> <p>Get the Flash Player to see this player.url=/shop/media/rgb.flv width=320 height=256 loop=false play=false downloadable=false fullscreen=true displayNavigation=true displayDigits=true align=left dispPlaylist=none playlistThumbs=false var s1 = new SWFObject("http://www.dreamline.at/shop/admin/includes/modules/fckeditor/editor/plugins/flvPlayer/mediaplayer.swf", "single", "320", "256", "7"); s1.addVariable("width", "320"); s1.addVariable("height", "256"); s1.addVariable("autostart", "false"); s1.addVariable("file", "/shop/media/rgb.flv"); s1.addVariable("repeat", "false"); s1.addVariable("image", ""); s1.addVariable("showdownload", "false"); s1.addVariable("link", "/shop/media/rgb.flv"); s1.addParam("allowfullscreen", "true"); s1.addVariable("showdigits", "true"); s1.addVariable("shownavigation", "true"); s1.addVariable("logo", ""); s1.write("player513249");</p>
<p><b>74,90 EUR inkl. 20% MwSt. zuzügl. Versandkosten</b></p>



RGB LED Streifen (Stripes) Set 1
<p>Art.Nr.: 85026m</p> <p>RGB LED Lichtstreifen Set, bestehend aus 250cm RGB Streifen für Indoor mit Infrarot Fernbedienung 24 Tasten und Netzteil 24W - komplett steckbar und sofort einsatzbereit:</p> <p>1.)Flexibler RGB LED Streifen (Stripe) mit bunten LEDs                      Abmessungen: 250cm x 1cm x 0,2cm                      teilbar: ja, alle 3 LEDs (1 Einheit)                      verbaute LEDs: 75 Stk. "5060"                      Leuchtkraft: 1.012,5lm - 13,5lm/Stk.                      Abstrahlwinkel: 120° - Schutzklasse: IP20                      Spannung: 12V DC - Leistung: 17,5 Watt                      Zertifizierung: CE &amp; RoHS                      Besonderheit: 3M Klebeband auf der Rückseite                      2)24- Tasten Infrarot Controller (Art. Nr. 85085)                      Reichweite: 5-8m - 4 verschiedene Programme                      Bedienknöpfe: Ein/Aus, Helligkeit +/-                      Farbprogramme: 16 Farbkombinationen Inklusive Infrarotfernbedienung                      3.)Netzteil 24W (Art. Nr. 85091)</p>
<p><del>59,70 EUR</del> <b>53,90 EUR inkl. 20% MwSt. zuzügl. Versandkosten</b></p>

**LED Streifen 12V > Bunte RGB LED Streifen**

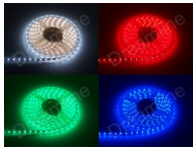

RGB LED Streifen (Stripes) Set 2
Art.Nr.: 85026n
<p>RGB LED Lichtstreifen Set, bestehend aus entweder 250cm RGB Streifen für Indoor mit Infrarot Fernbedienung 44 Tasten und Netzteil 24W - komplett steckbar und sofort einsatzbereit:</p> <p>1.)Flexibler RGB LED Streifen (Stripe) mit bunten LEDs                      Abmessungen: 250cm x 1cm x 0,2cm                      teilbar: ja, alle 3 LEDs (1 Einheit)                      verbaute LEDs: 75 Stk. "5060"                      Leuchtkraft: 1.012,5lm - 13,5lm/Stk.                      Abstrahlwinkel: 120° - Schutzklasse: IP20                      Spannung: 12V DC - Leistung: 17,5 Watt                      Zertifizierung: CE &amp; RoHS                      Besonderheit: 3M Klebeband auf der Rückseite</p> <p>2)44- Tasten Infrarot Controller (Art. Nr. 85086)                      Reichweite: 5-8m - 6 verschiedene Programme                      Bedienknöpfe: Ein/Aus, Geschwindigkeit +/-, Helligkeit +/-, 6 Programme programmierbar                      Farbprogramme: 20 Farbkombinationen Inklusive Infrarotfernbedienung</p> <p>3.)Netzteil 24W (Art. Nr. 85091)</p>
<del>66,70 EUR</del> 59,90 EUR inkl. 20% MwSt. zuzügl. Versandkosten



RGB LED Streifen (Stripes) Set 3
Art.Nr.: 85026o
<p>RGB LED Lichtstreifen Set, bestehend aus 500cm RGB Streifen für Indoor mit Infrarot Fernbedienung 24 Tasten und Netzteil 48W - komplett steckbar und sofort einsatzbereit:</p> <p>1.)Flexibler RGB LED Streifen (Stripe) mit bunten LEDs                      Abmessungen: 500cm x 1cm x 0,2cm                      teilbar: ja, alle 3 LEDs (1 Einheit)                      verbaute LEDs: 150 Stk. "5060"                      Leuchtkraft: 2.025lm - 13,5lm/Stk.                      Abstrahlwinkel: 120° - Schutzklasse: IP20                      Spannung: 12V DC - Leistung: 35 Watt                      Zertifizierung: CE &amp; RoHS                      Besonderheit: 3M Klebeband auf der Rückseite</p> <p>2)24- Tasten Infrarot Controller (Art. Nr. 85085)                      Reichweite: 5-8m - 4 verschiedene Programme                      Bedienknöpfe: Ein/Aus, Helligkeit +/-</p> <p>Farbprogramme: 16 Farbkombinationen Inklusive Infrarotfernbedienung</p> <p>3.)Netzteil 48W (Art. Nr. 85093)</p>
<del>93,70 EUR</del> 84,33 EUR inkl. 20% MwSt. zuzügl. Versandkosten

## LED Streifen 12V &gt; Bunte RGB LED Streifen

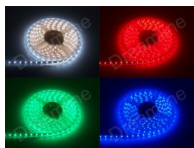

## RGB LED Streifen (Stripes) Set 4

Art.Nr.: 85026p

RGB LED Lichtstreifen Set, bestehend aus 500cm RGB Streifen für Indoor mit Infrarot Fernbedienung 44 Tasten und Netzteil 48W - komplett steckbar und sofort einsatzbereit:

1.)Flexibler RGB LED Streifen (Stripe) mit bunten LEDs

Abmessungen: 500cm x 1cm x 0,2cm

teilbar: ja, alle 3 LEDs (1 Einheit)

verbaute LEDs: 150 Stk. "5060"

Leuchtkraft: 2.025lm - 13,5lm/Stk.

Abstrahlwinkel: 120° - Schutzklasse: IP20

Spannung: 12V DC - Leistung: 35 Watt

Zertifizierung: CE & RoHS

Besonderheit: 3M Klebeband auf der Rückseite

2)44- Tasten Infrarot Controller (Art. Nr. 85086)

Reichweite: 5-8m - 6 verschiedene Programme

Bedienknöpfe: Ein/Aus, Geschwindigkeit +/-, Helligkeit +/-, 6 Programme programmierbar

Farbprogramme: 20 Farbkombinationen inklusive Infrarotfernbedienung

3.)Netzteil 48W (Art. Nr. 85093)

~~100,70 EUR~~ 90,63 EUR inkl. 20% MwSt. zuzügl. Versandkosten

## LED Streifen 12V > LED Unterbau Leisten



LED Touch Leiste Verbindung 100cm
Art.Nr.: 85109
Verbinder schwarz 100cm mit 2x DC 3.5x1,35 Stecker Dient zum langen Koppeln von 2 LED Touch Leisten. Achtung: auf Polung achten!
<b>2,40 EUR inkl. 20% Mwst. zuzügl. Versandkosten</b>



LED Touch Leiste Verbindung 15cm
Art.Nr.: 85112
Verbinder transparent 15cm mit 2x DC 3.5x1,35 Stecker Dient zum kurzen Koppeln von 2 LED Touch Leisten. Achtung: auf Polung achten!
<b>1,60 EUR inkl. 20% Mwst. zuzügl. Versandkosten</b>



LED Touch Leiste Verbindung zu Netzteil mit Litzen
Art.Nr.: 85109a
Anspeiser schwarz 100cm mit 1x DC 3.5x1,35 Stecker - zweite Seite mit offenen Litzen Dient zum Anschluss an unsere weißen LED Einbaunetzteile Achtung: auf Polung achten!
<b>2,40 EUR inkl. 20% Mwst. zuzügl. Versandkosten</b>



LED Touch SMD Leiste 30cm Kaltweiß
Art.Nr.: 85404
LED Touch SMD Leiste in Kaltweiß mit Touchfeld zum komfortablen Ein-/Ausschalten Maße (LxBxH): 300x20x14,2mm Anzahl LEDs: 60x "3528" Output: 380lm - Leistung: 4,5W Eingang: 12V DC - Ausgang: 12V DC Koppelbar: 8 Stück in Serie (Netzteilleistung beachten!) Abstrahlwinkel: 140° - Abdeckung: milchig/opal Material: Abdeckung PVC - Rückseite: Aluminium Zertifizierung: CE, RoHs Befestigungsarten - Teile im Lieferumfang enthalten:  - per Magnet (je 2x) - per 3M Klebepad (je 2x) - per Schraubclips (je 2x)
Weiters ist ein Stecker zum direkten, seriellen Koppeln gratis dabei! Weitere Verlängerungen gibt es als Zubehör.
<b>18,90 EUR inkl. 20% Mwst. zuzügl. Versandkosten</b>

**LED Streifen 12V > LED Unterbau Leisten**



LED Touch SMD Leiste 30cm Neutralweiß
Art.Nr.: 85402
<p>LED Touch SMD Leiste in Neutralweiß mit Touchfeld zum komfortablen Ein-/Ausschalten</p> <p>Maße (LxBxH): 300x20x14,2mm</p> <p>Anzahl LEDs: 60x "3528"</p> <p>Output: 350lm - Leistung: 4,5W</p> <p>Eingang: 12V DC - Ausgang: 12V DC</p> <p>Koppelbar: 8 Stück in Serie (Netzteilleistung beachten!)</p> <p>Abstrahlwinkel: 140° - Abdeckung: milchig/opal</p> <p>Material: Abdeckung PVC - Rückseite: Aluminium</p> <p>Zertifizierung: CE, RoHs</p> <p>Befestigungsarten - Teile im Lieferumfang enthalten:</p> <ul style="list-style-type: none"> <li>- per Magnet (je 2x)</li> <li>- per 3M Klebepad (je 2x)</li> <li>- per Schraubclips (je 2x)</li> </ul> <p>Weiters ist ein Stecker zum direkten, seriellen Koppeln gratis dabei! Weitere Verlängerungen gibt es als Zubehör.</p> <p><b>18,90 EUR inkl. 20% Mwst. zuzügl. Versandkosten</b></p>



LED Touch SMD Leiste 30cm Warmweiß
Art.Nr.: 85400
<p>LED Touch SMD Leiste in Warmweiß mit Touchfeld zum komfortablen Ein-/Ausschalten</p> <p>Maße (LxBxH): 300x20x14,2mm</p> <p>Anzahl LEDs: 60x "3528"</p> <p>Output: 320lm - Leistung: 4,5W</p> <p>Eingang: 12V DC - Ausgang: 12V DC</p> <p>Koppelbar: 8 Stück in Serie (Netzteilleistung beachten!)</p> <p>Abstrahlwinkel: 140° - Abdeckung: milchig/opal</p> <p>Material: Abdeckung PVC - Rückseite: Aluminium</p> <p>Zertifizierung: CE, RoHs</p> <p>Befestigungsarten - Teile im Lieferumfang enthalten:</p> <ul style="list-style-type: none"> <li>- per Magnet (je 2x)</li> <li>- per 3M Klebepad (je 2x)</li> <li>- per Schraubclips (je 2x)</li> </ul> <p>Weiters ist ein Stecker zum direkten, seriellen Koppeln gratis dabei! Weitere Verlängerungen gibt es als Zubehör.</p> <p><b>18,90 EUR inkl. 20% Mwst. zuzügl. Versandkosten</b></p>

## LED Streifen 12V > LED Unterbau Leisten



LED Touch SMD Leiste 60cm Kaltweiß
Art.Nr.: 85414
<p>LED Touch SMD Leiste in Kaltweiß mit Touchfeld zum komfortablen Ein-/Ausschalten</p> <p>Maße (LxBxH): 600x20x14,2mm</p> <p>Anzahl LEDs: 123x "3528"</p> <p>Output: 650lm - Leistung: 10W</p> <p>Eingang: 12V DC - Ausgang: 12V DC</p> <p>Koppelbar: 4 Stück in Serie (Netzteilleistung beachten!)</p> <p>Abstrahlwinkel: 140° - Abdeckung: milchig/opal</p> <p>Material: Abdeckung PVC - Rückseite: Aluminium</p> <p>Zertifizierung: CE, RoHs</p> <p>Befestigungsarten - Teile im Lieferumfang enthalten:</p> <ul style="list-style-type: none"> <li>- per Magnet (je 2x)</li> <li>- per 3M Klebepad (je 2x)</li> <li>- per Schraubclips (je 2x)</li> </ul> <p>Weiters ist ein Stecker zum direkten, seriellen Koppeln gratis dabei! Weitere Verlängerungen gibt es als Zubehör.</p>
<b>29,90 EUR inkl. 20% Mwst. zuzügl. Versandkosten</b>



LED Touch SMD Leiste 60cm Neutralweiß
Art.Nr.: 85412
<p>LED Touch SMD Leiste in Neutralweiß mit Touchfeld zum komfortablen Ein-/Ausschalten</p> <p>Maße (LxBxH): 600x20x14,2mm</p> <p>Anzahl LEDs: 123x "3528"</p> <p>Output: 630lm - Leistung: 10W</p> <p>Eingang: 12V DC - Ausgang: 12V DC</p> <p>Koppelbar: 4 Stück in Serie (Netzteilleistung beachten!)</p> <p>Abstrahlwinkel: 140° - Abdeckung: milchig/opal</p> <p>Material: Abdeckung PVC - Rückseite: Aluminium</p> <p>Zertifizierung: CE, RoHs</p> <p>Befestigungsarten - Teile im Lieferumfang enthalten:</p> <ul style="list-style-type: none"> <li>- per Magnet (je 2x)</li> <li>- per 3M Klebepad (je 2x)</li> <li>- per Schraubclips (je 2x)</li> </ul> <p>Weiters ist ein Stecker zum direkten, seriellen Koppeln gratis dabei! Weitere Verlängerungen gibt es als Zubehör.</p>
<b>29,90 EUR inkl. 20% Mwst. zuzügl. Versandkosten</b>

**LED Streifen 12V > LED Unterbau Leisten**



LED Touch SMD Leiste 60cm Warmweiß
Art.Nr.: 85410
<p>LED Touch SMD Leiste in Warmweiß mit Touchfeld zum komfortablen Ein-/Ausschalten</p> <p>Maße (LxBxH): 600x20x14,2mm</p> <p>Anzahl LEDs: 123x "3528"</p> <p>Output: 600lm - Leistung: 10W</p> <p>Eingang: 12V DC - Ausgang: 12V DC</p> <p>Koppelbar: 4 Stück in Serie (Netzteilleistung beachten!)</p> <p>Abstrahlwinkel: 140° - Abdeckung: milchig/opal</p> <p>Material: Abdeckung PVC - Rückseite: Aluminium</p> <p>Zertifizierung: CE, RoHs</p> <p>Befestigungsarten - Teile im Lieferumfang enthalten:</p> <ul style="list-style-type: none"> <li>- per Magnet (je 2x)</li> <li>- per 3M Klebepad (je 2x)</li> <li>- per Schraubclips (je 2x)</li> </ul>
<p>Weiters ist ein Stecker zum direkten, seriellen Koppeln gratis dabei! Weitere Verlängerungen gibt es als Zubehör.</p>
<p><b>29,90 EUR inkl. 20% Mwst. zuzügl. Versandkosten</b></p>

**LED Streifen 12V > RGB LED Lauflicht Stripes**



Controller für LED Dream Streifen - Lauflichter mit Funk
Art.Nr.: 85230
<p>Controller / Steuerung für LED Dream Stripe (Streifen) RGB Lauflichter mit Digital Display                      Größe: L123xB72XH27mm                      Spannungseingang: 5V DC (Netzteil) - Ausgangsspannung: 5V DC                      maximale Leistung: 120 Watt - entspricht 2 Rollen à 5m                      Ausgänge: 2x Ausgang RGB Lauflicht, Codierung: L-C-D-S-G                      Programme: 83 verschiedene Programme                      Bedienknöpfe: Ein/Aus, Pause, Geschwindigkeit +/-, Programm +/-                      Im Off-Modus können Sie mit +/- die Anzahl der anzusteuernenden Schaltkreise (ICs) erhöhen.                      Reichweite der FB: über 40m                      Inklusive Funkfernbedienung &amp; Batterie                      Benutzeranleitung inkl. Programmübersicht finden Sie Hier (auf Englisch)                      Letztes gespeichertes Programm bleibt nach Abschalten im Speicher!                      Hier wird ein 5V Netzteil benötigt!</p>
<b>24,90 EUR inkl. 20% MwSt. zuzügl. Versandkosten</b>



LED Dream Stripe (Streifen) 500cm RGB Lauflicht - Extra Hell
Art.Nr.: 85210
<p>Flexibler RGB LED Streifen (Stripe) mit bunten LEDs auf Rolle mit Lauflichtfunktion von 3'er Segmenten                      Abmessungen: 500cm x 1cm x 0,3cm                      verbaute LEDs: 270 Stk. "5050"                      Leuchtkraft: 3.650lm - 13,5lm/Stk.                      kürzbar: alle 50cm                      Abstrahlwinkel: 120° - Schutzklasse: IP67 (durchsichtig vergossen)                      Spannung: 12V DC - Leistung: 65 Watt                      Zertifizierung: CE &amp; RoHS                      Besonderheit: 3M Klebeband auf der Rückseite                      Empfehlung Netzteil: 96W                      Achtung: Netzteil nicht vergessen!                      anschlussfertig für 24 Tasten Lauflicht Controller - inkludiert!                      Controller kann 2 Bänder gleichzeitig ansprechen - auf Netzteil Wattage achten!                      Lauflicht leuchtet immer im 3'er Segment                      Der Controller hat über 40 Programme, welche individuell nach Helligkeit, Geschwindigkeit oder Lauflichtrichtung geschaltet werden können.                      Hier finden Sie die Programmübersicht</p> <p>Get the Flash Player to see this player.url=/shop/media/rgb_laufflicht.flv width=320 height=240 loop=false play=false downloadable=false fullscreen=true displayNavigation=true displayDigits=true align=center dispPlaylist=none playlistThumbs=false var s1 = new SWFObject("http://www.dreamline.at/shop/admin/includes/modules/fckeditor/editor/plugins/flashplayer/mediaplayer.swf","single","320","240","7"); s1.addVariable("width","320"); s1.addVariable("height","240"); s1.addVariable("autostart","false"); s1.addVariable("file","/shop/media/rgb_laufflicht.flv"); s1.addVariable("repeat","false"); s1.addVariable("image",""); s1.addVariable("showdownload","false"); s1.addVariable("link","/shop/media/rgb_laufflicht.flv"); s1.addParam("allowfullscreen","true"); s1.addVariable("showdigits","true"); s1.addVariable("shownavigation","true"); s1.addVariable("logo",""); s1.write("player895789");</p>
<b>139,90 EUR inkl. 20% MwSt. zuzügl. Versandkosten</b>

**LED Streifen 12V > RGB LED Lauflicht Stripes**



LED Dream Stripe (Streifen) 5m RGB Lauflicht - Extra Hell - Indoor
Art.Nr.: 85220
<p>Flexibler RGB LED Streifen (Stripe) mit bunten LEDs auf Rolle mit Lauflichtfunktion                      Abmessungen: 500cm x 1,5cm x 0,3cm                      verbaute LEDs: 200 Stk. "5050"                      kürzbar alle 2 LEDs (5cm)                      ICs: 100 Stück                      Leuchtkraft: 2.700lm - 13,5lm/Stk.                      Abstrahlwinkel: 120° - Schutzklasse: IP33                      Spannung: 5V DC - Leistung: 50 Watt (Rolle ohne Netzteil)                      Zertifizierung: CE &amp; RoHS                      Besonderheit: 3M Klebeband auf der Rückseite                      Funktionen: Farblichteffekte im Lauflichtmodus, einzelne Farben können am gesamten Band entlangsteuern, Überblendmodus von einzelnen Farben                      Hier finden Sie die Programmübersicht                      Empfehlung Netzteil: 60W 5V, anschlussfertig für den blauen Controller                      Achtung: Netzteil, Controller und DC Kabel für Controller nicht vergessen! Ohne Controller und Netzteil kann das Band nicht betrieben werden.</p> <p>Get the Flash Player to see this player.url=/shop/media/rgb_laufflicht2.flv width=320 height=240 loop=false play=false downloadable=false fullscreen=true displayNavigation=true displayDigits=true align=center dispPlaylist=none playlistThumbs=false var s1 = new SWFObject("http://www.dreamline.at/shop/admin/includes/modules/fckeditor/editor/plugins/flvPlayer/mediaplayer.swf","single","320","240","7"); s1.addVariable("width","320"); s1.addVariable("height","240"); s1.addVariable("autostart","false"); s1.addVariable("file","/shop/media/rgb_laufflicht2.flv"); s1.addVariable("repeat","false"); s1.addVariable("image",""); s1.addVariable("showdownload","false"); s1.addVariable("link","/shop/media/rgb_laufflicht2.flv"); s1.addParam("allowfullscreen","true"); s1.addVariable("showdigits","true"); s1.addVariable("shownavigation","true"); s1.addVariable("logo",""); s1.write("player895789");</p>
<b>129,90 EUR inkl. 20% Mwst. zuzügl. Versandkosten</b>



LED Dream Stripe (Streifen) 5m RGB Lauflicht - Extra Hell - Outdoor
Art.Nr.: 85221
<p>Flexibler RGB LED Streifen (Stripe) mit bunten LEDs auf Rolle mit Lauflichtfunktion im Silikonschlauch                      Abmessungen: 500cm x 1,7cm x 0,4cm                      verbaute LEDs: 200 Stk. "5050"                      ICs: 100 Stück                      kürzbar alle 2 LEDs (5cm)                      Leuchtkraft: 2.700lm - 13,5lm/Stk.                      Abstrahlwinkel: 120° - Schutzklasse: IP65                      Spannung: 5V DC - Leistung: 50 Watt (Rolle ohne Netzteil)                      Zertifizierung: CE &amp; RoHS                      Besonderheit: 3M Klebeband auf der Rückseite                      Funktionen: Farblichteffekte im Lauflichtmodus, einzelne Farben können am gesamten Band entlangsteuern, Überblendmodus von einzelnen Farben                      Hier finden Sie die Programmübersicht                      Empfehlung Netzteil: 60W 5V, anschlussfertig für den blauen Controller                      Achtung: Netzteil, Controller und DC Kabel für Controller nicht vergessen! Ohne Controller und Netzteil kann das Band nicht betrieben werden.</p> <p>Get the Flash Player to see this player.url=/shop/media/rgb_laufflicht2.flv width=320 height=240 loop=false play=false downloadable=false fullscreen=true displayNavigation=true displayDigits=true align=center dispPlaylist=none playlistThumbs=false var s1 = new SWFObject("http://www.dreamline.at/shop/admin/includes/modules/fckeditor/editor/plugins/flvPlayer/mediaplayer.swf","single","320","240","7"); s1.addVariable("width","320"); s1.addVariable("height","240"); s1.addVariable("autostart","false"); s1.addVariable("file","/shop/media/rgb_laufflicht2.flv"); s1.addVariable("repeat","false"); s1.addVariable("image",""); s1.addVariable("showdownload","false"); s1.addVariable("link","/shop/media/rgb_laufflicht2.flv"); s1.addParam("allowfullscreen","true"); s1.addVariable("showdigits","true"); s1.addVariable("shownavigation","true"); s1.addVariable("logo",""); s1.write("player895789");</p>
<b>139,90 EUR inkl. 20% Mwst. zuzügl. Versandkosten</b>

## LED Streifen 12V > Zubehör LED Streifen



Anschlussstück für 3528 LED Stripes
Art.Nr.: 85073
<p>Anschlussstück für 3528 LED Streifen zur einfachen Verbindung zu einem 12V Netzteil                  Sie benötigen dieses Anschlussstück nur, wenn Sie ein 100cm Stück kaufen und nicht selbst löten möchten.                  Die 500cm Rollen &amp; die 245cm Stücke haben dieses Anschlussstück (je 2x und 1x) bereits fix dabei.                  Anwendung: Streifen trennen (zb. mit Schere) bei den Markierungen (alle 3 LEDs). Die Verbindung ist überall möglich, außer wo sicheine Lötstelle (alle 50cm) befindet. Graue Pins aus der Führung etwas herausziehen, Strip einführen (knapp bei den beiden Lötunkten abschneiden), graue Pins wieder zurückdrücken, fertig!</p>
<b>2,40 EUR inkl. 20% Mwst. zuzügl. Versandkosten</b>



Anschlussstück für 5060 LED Stripes
Art.Nr.: 85074
<p>Anschlussstück für 5060 LED Streifen zur einfachen Verbindung zu einem 12V Netzteil                  Sie benötigen dieses Anschlussstück nur, wenn Sie ein 100cm Stück kaufen oder die Rollen öfter aufteilen und nicht selbst löten möchten.                  Die 500cm Rollen &amp; die 245cm Stücke haben dieses Anschlussstück (je 2x und 1x) bereits fix dabei.                  Nicht geeignet für RGB Streifen!                  Anwendung: Streifen trennen (zb. mit Schere) bei den Markierungen (alle 3 LEDs). Die Verbindung ist überall möglich, außer wo sicheine Lötstelle (alle 50cm) befindet. Graue Pins aus der Führung etwas herausziehen, Strip einführen (knapp bei den beiden Lötunkten abschneiden), graue Pins wieder zurückdrücken, fertig!</p>
<b>2,40 EUR inkl. 20% Mwst. zuzügl. Versandkosten</b>



Befestigungsset LED Streifen Outdoor
Art.Nr.: 85069
bestehend aus 10x Haltern und 20x Schrauben (Kreuz)
<b>2,50 EUR inkl. 20% Mwst. zuzügl. Versandkosten</b>



Connector für 24- u. 44 Tasten Controller
Art.Nr.: 85105
<p>wird benötigt, wenn zb. Art. Nr. 85066 oder 250cm von 85027 von einem 24 Tasten Controller (85085) oder von einem 44 Tasten Controller (85086) betrieben werden soll. Verbunden wird der Stecker mit Lüsterklemme zum RGB Band.                  Art. Nr. 85026, RGB Streifen 150x LEDS Extra Hell wird immer kompatibel zum Controller geliefert.</p>
<b>2,60 EUR inkl. 20% Mwst. zuzügl. Versandkosten</b>



DC Adapter für Outdoornetzteile & Amplifier
Art.Nr.: 85101
<p>Adapter für Outdoornetzteile und Amplifier zur Stromversorgung                  Wirdnur benötigt, wenn zb. ein RGB Indoor Infrarot Controller (24- und 44-Tasten) mit einem Outdoornetzteil ohne Adapter Stecker verwendet wird. Desktop Netzteile haben diese Stecker installiert!                  Weiters wird dieser Adapter für die Amplifier zur Stromversorgung benötigt und für den Controller der Lauflichtstreifen Indoor/Outdoor.                  Länge ca. 50cm, Rot-Schwarz Kodierung</p>
<b>2,60 EUR inkl. 20% Mwst. zuzügl. Versandkosten</b>



DC Verbindung für Indoor Dimmer
Art.Nr.: 85104
<p>DC Adapter männlich/männlich                  benötigt für steckbare Verbindung zu Dimmer Art. Nr.85155                  Länge: 30cm</p>
<b>1,90 EUR inkl. 20% Mwst. zuzügl. Versandkosten</b>

## LED Streifen 12V > Zubehör LED Streifen



DC Verlängerung 100cm	
Art.Nr.: 85108	
Verlängerung für Desktopnetzteile 12V Länge: 100cm Anschlüsse: 1x weiblich, 1x männlich Kabelfarbe: schwarz Anwendung: wird zwischen Netzteil und LED Streifen montiert (gesteckt)	
<b>2,70 EUR inkl. 20% MwSt. zuzügl. Versandkosten</b>	



Eckstück für 3528 LED Stripes I	
Art.Nr.: 85077	
zur einfacheren Verlegung um eine Ecke oder nur zum einfachen Verbinden von mehreren Teilstücken ohne Lötarbeit (10cm Kabel) Anwendung: Streifen trennen (zb. mit Schere) bei den Markierungen (alle 3 LEDs). Die Verbindung ist überall möglich, außer wo sicheine Lötstelle (alle 50cm) befindet. Graue Pins aus der Führung etwas herausziehen, Strip einführen (knapp bei den beiden Lötunkten abschneiden), graue Pins wieder zurückdrücken, fertig!	
<b>2,20 EUR inkl. 20% MwSt. zuzügl. Versandkosten</b>	



Eckstück für 3528 LED Stripes II	
Art.Nr.: 85077a	
zur einfacheren Verlegung um eine 90° Ecke ohne Lötarbeit Anwendung: Streifen trennen (zb. mit Schere) bei den Markierungen (alle 3 LEDs). Die Verbindung ist überall möglich, außer wo sicheine Lötstelle (alle 50cm) befindet. Graue Pins aus der Führung etwas herausziehen, Strip einführen (knapp bei den beiden Lötunkten abschneiden), graue Pins wieder zurückdrücken, fertig!	
<b>2,20 EUR inkl. 20% MwSt. zuzügl. Versandkosten</b>	



Eckstück für 3528 LED Stripes III	
Art.Nr.: 85077b	
Schnellverbinder zur einfacheren Verlegung um eine Ecke oder nur zum einfachen Verbinden von mehreren Teilstücken ohne Lötarbeit (10cm Kabel) Anwendung: Streifen trennen mit Schere bei den Markierungen (alle 3 LEDs). Die Verbindung ist überall möglich, außer wo sicheine Lötstelle (alle 50cm) befindet. Schnellverbinder öffnen, Streifen einführen, fertig! Achten Sie auf die richtige Polung auf beiden Seiten!	
<b>2,40 EUR inkl. 20% MwSt. zuzügl. Versandkosten</b>	



Eckstück für 5060 LED Stripes I	
Art.Nr.: 85078	
zur einfacheren Verlegung um eine Ecke oder nur zum einfachen Verbinden von mehreren Teilstücken ohne Lötarbeit (10cm Kabel) Anwendung: Streifen trennen (zb. mit Schere) bei den Markierungen (alle 3 LEDs). Die Verbindung ist überall möglich, außer wo sicheine Lötstelle (alle 50cm) befindet. Graue Pins aus der Führung etwas herausziehen, Strip einführen (knapp bei den beiden Lötunkten abschneiden), graue Pins wieder zurückdrücken, fertig!	
<b>2,20 EUR inkl. 20% MwSt. zuzügl. Versandkosten</b>	



Eckstück für 5060 LED Stripes II	
Art.Nr.: 85078a	
zur einfacheren Verlegung um eine 90° Ecke ohne Lötarbeit Anwendung: Streifen trennen (zb. mit Schere) bei den Markierungen (alle 3 LEDs). Die Verbindung ist überall möglich, außer wo sicheine Lötstelle (alle 50cm) befindet. Graue Pins aus der Führung etwas herausziehen, Strip einführen (knapp bei den beiden Lötunkten abschneiden), graue Pins wieder zurückdrücken, fertig!	
<b>2,20 EUR inkl. 20% MwSt. zuzügl. Versandkosten</b>	

## LED Streifen 12V > Zubehör LED Streifen



Eckstück für 5060 LED Stripes III
Art.Nr.: 85078b
Schnellverbinder zur einfacheren Verlegung um eine Ecke oder nur zum einfachen Verbinden von mehreren Teilstücken ohne Lötarbeit (10cm Kabel) Anwendung: Streifen trennen mit Schere bei den Markierungen (alle 3 LEDs). Die Verbindung ist überall möglich, außer wo sich eine Lötstelle (alle 50cm) befindet. Schnellverbinder öffnen, Streifen einführen, fertig! Achten Sie auf die richtige Polung auf beiden Seiten!
<b>2,40 EUR inkl. 20% MwSt. zuzügl. Versandkosten</b>



Eckstück für RGB LED Stripes I
Art.Nr.: 85079
zur einfacheren Verlegung um eine Ecke oder nur zum einfachen Verbinden von mehreren Teilstücken ohne Lötarbeit (10cm Kabel) Anwendung: Streifen trennen (zb. mit Schere) bei den Markierungen (alle 3 LEDs). Die Verbindung ist überall möglich, außer wo sich eine Lötstelle (alle 50cm) befindet. Graue Pins aus der Führung etwas herausziehen, Strip einführen (knapp bei den beiden Lötunkten abschneiden), graue Pins wieder zurückdrücken, fertig!
<b>2,20 EUR inkl. 20% MwSt. zuzügl. Versandkosten</b>



Eckstück für RGB LED Stripes II
Art.Nr.: 85079a
zur einfacheren Verlegung um eine 90° Ecke ohne Lötarbeit Anwendung: Streifen trennen (zb. mit Schere) bei den Markierungen (alle 3 LEDs). Die Verbindung ist überall möglich, außer wo sich eine Lötstelle (alle 50cm) befindet. Graue Pins aus der Führung etwas herausziehen, Strip einführen (knapp bei den beiden Lötunkten abschneiden), graue Pins wieder zurückdrücken, fertig!
<b>2,20 EUR inkl. 20% MwSt. zuzügl. Versandkosten</b>



Eckstück für RGB LED Stripes III
Art.Nr.: 85079b
zur einfacheren Verlegung um eine Ecke oder nur zum einfachen Verbinden von mehreren Teilstücken ohne Lötarbeit (10cm Kabel) Anwendung: Streifen trennen mit Schere bei den Markierungen (alle 3 LEDs). Die Verbindung ist überall möglich, außer wo sich eine Lötstelle (alle 50cm) befindet. Schnellverbinder öffnen, Streifen einführen, fertig! Achten Sie auf die richtige Polung auf beiden Seiten!
<b>2,40 EUR inkl. 20% MwSt. zuzügl. Versandkosten</b>



Lüsterklemme für Outdoor-Netzteile
Art.Nr.: 85110
Lüsterklemme für Outdoor-Netzteile 2-polig 450V 4,0-6,0mm <sup>2</sup> Preis per Stück Zubehör für Outdoor-Netzteile!
<b>0,49 EUR inkl. 20% MwSt. zuzügl. Versandkosten</b>



RGB Verlängerung 1m
Art.Nr.: 85100
Verlängerung für RGB Verkabelungen 4-adrig - Querschnitt: 0.22mm <sup>2</sup> Preis per Meter
<b>0,99 EUR inkl. 20% MwSt. zuzügl. Versandkosten</b>

## LED Streifen 12V > Zubehör LED Streifen



Trennschalter für LED Streifen
Art.Nr.: 85089
Ein/Aus Schalter für LED Streifen Länge: 100cm Netzstecker auf einer Seite, offene Litzen +/- auf anderer Seite Kabelfarbe: schwarz
<b>3,90 EUR inkl. 20% MwSt. zuzügl. Versandkosten</b>



Verbindungsstück für 3528 LED Stripes I
Art.Nr.: 85071
Verbindungsstück für 3528 LED Streifen zur einfachen Verbindung zwischen 2 Teilen. Anwendung: Streifen trennen (zb. mit Schere) bei den Markierungen (alle 3 LEDs). Die Verbindung ist überall möglich, außer wo sicheine Lötstelle (alle 50cm) befindet. Graue Pins aus der Führung etwas herausziehen, Strip einführen (knapp bei den beiden Lötunkten abschneiden), graue Pins wieder zurückdrücken, fertig!
<b>1,60 EUR inkl. 20% MwSt. zuzügl. Versandkosten</b>



Verbindungsstück für 3528 LED Stripes II
Art.Nr.: 85071b
Schnellverbinder für 3528 LED Streifen zur einfachen Verbindung zwischen 2 Teilen. Anwendung: Streifen trennen mit Schere bei den Markierungen (alle 3 LEDs). Die Verbindung ist überall möglich, außer wo sicheine Lötstelle (alle 50cm) befindet. Schnellverbinder öffnen, Streifen einführen, fertig! Achten Sie auf die richtige Polung auf beiden Seiten!
<b>1,80 EUR inkl. 20% MwSt. zuzügl. Versandkosten</b>



Verbindungsstück für 5060 LED Stripes I
Art.Nr.: 85072
Verbindungsstück für 5060 LED Streifen zur einfachen Verbindung zwischen 2 Teilen. Anwendung: Streifen trennen (zb. mit Schere) bei den Markierungen (alle 3 LEDs). Die Verbindung ist überall möglich, außer wo sicheine Lötstelle (alle 50cm) befindet. Graue Pins aus der Führung etwas herausziehen, Strip einführen (knapp bei den beiden Lötunkten abschneiden), graue Pins wieder zurückdrücken, fertig!
<b>1,60 EUR inkl. 20% MwSt. zuzügl. Versandkosten</b>



Verbindungsstück für 5060 LED Stripes II
Art.Nr.: 85072b
Verbindungsstück für 5060 LED Streifen zur einfachen Verbindung zwischen 2 Teilen. Anwendung: Streifen trennen mit Schere bei den Markierungen (alle 3 LEDs). Die Verbindung ist überall möglich, außer wo sicheine Lötstelle (alle 50cm) befindet. Schnellverbinder öffnen, Streifen einführen, fertig! Achten Sie auf die richtige Polung auf beiden Seiten!
<b>1,80 EUR inkl. 20% MwSt. zuzügl. Versandkosten</b>



Verbindungsstück für 5060 LED Stripes RGB I
Art.Nr.: 85070
Verbindungsstück für 5060 LED Streifen RGB zur einfachen Verbindung zwischen 2 Teilen. Anwendung: Streifen trennen (zb. mit Schere) bei den Markierungen (alle 3 LEDs). Die Verbindung ist überall möglich, außer wo sicheine Lötstelle (alle 50cm) befindet. Graue Pins aus der Führung etwas herausziehen, Strip einführen (knapp bei den beiden Lötunkten abschneiden), graue Pins wieder zurückdrücken, fertig!
<b>1,60 EUR inkl. 20% MwSt. zuzügl. Versandkosten</b>

## LED Streifen 12V > Zubehör LED Streifen



Verbindungsstück für 5060 LED Stripes RGB II
Art.Nr.: 85070b
<p>Verbindungsstück für 5060 LED Streifen RGB zur einfachen Verbindung zwischen 2 Teilen.</p> <p>Anwendung: Streifen trennen mit Schere bei den Markierungen (alle 3 LEDs). Die Verbindung ist überall möglich, außer wo sicheinLötstelle (alle 50cm) befindet.</p> <p>Schnellverbinder öffnen, Streifen einführen, fertig! Achten Sie auf die richtige Polung auf beiden Seiten!</p>
<b>1,80 EUR inkl. 20% MwSt. zuzügl. Versandkosten</b>



Y-Adapter dreifach
Art.Nr.: 85103
<p>Doppel Y-Adapter - Y-Stecker</p> <p>Anwendungsbeispiel: Stromquelle in der Mitte des Streifens, links , mittig und rechts geht je ein Streifen weg</p> <p>Einfach zum Stecken mit einem Anschluss zum Netzgerät und 3 Anschlüssen zu 3 Streifen</p> <p>Länge (insgesamt): 90cm</p> <p>Der Adapter stellt statt nur einen Anschluss am Netzteil 3 Anschlüsse am Netzteil zur Verfügung.</p>
<b>3,40 EUR inkl. 20% MwSt. zuzügl. Versandkosten</b>



Y-Adapter zweifach
Art.Nr.: 85102
<p>Y-Adapter - Y-Stecker</p> <p>Anwendungsbeispiel: Stromquelle in der Mitte des Streifens, links und rechts geht je ein Streifen weg</p> <p>Einfach zum Stecken mit einem Anschluss zum Netzgerät und 2 Anschlüssen zu 2 Streifen</p> <p>Länge (insgesamt): 90cm</p> <p>Der Adapter stellt statt nur einem Anschluss am Netzteil 2 Anschlüsse am Netzteil zur Verfügung.</p>
<b>2,60 EUR inkl. 20% MwSt. zuzügl. Versandkosten</b>



Y-Connector für 24- u. 44 Tasten Controller
Art.Nr.: 85107
<p>Y-Connector für 24- oder 44 Tasten Infrarotcontroller (85085 oder 85086)</p> <p>Sie können hier an einem Controller zb. 2 Stück 250cm RGB Streifen anschließen, aber natürlich in Summe nie mehr, als der Controller vertägt. Ein 4-er Pin liegt bei.</p>
<b>2,90 EUR inkl. 20% MwSt. zuzügl. Versandkosten</b>

## LED Streifen 12V > RGB Controller



Controller für RGB LED Streifen - 21 Programme
Art.Nr.: 85160
<p>Controller / Steuerung für 5060 RGB LED Streifen                      Spannungseingang: 12V DC (Netzteil) - Ausgangsspannung: 12V DC                      maximale Leistung: 100 Watt / 3A per Farbe - max. 3 Rollen RGB à 5m                      Programme: 21 verschiedene Programme                      Bedienknöpfe: Ein/Aus, Programm +/-, Geschwindigkeit +/-, Helligkeit +/- Anschlüsse per Schraubklemmen mit Abdeckung                      Netzteil wird separat benötigt!</p>
<b>17,90 EUR inkl. 20% Mwst. zuzügl. Versandkosten</b>



Controller für RGB LED Streifen - Funk - 11 Programme
Art.Nr.: 85081a
<p>Controller / Steuerung für 5060 LED Streifen                      Spannungseingang: 12V DC (Netzteil) - Ausgangsspannung: 12V DC                      maximale Leistung: 140 Watt / 4A per Farbe - 4 Rollen RGB                      Programme: 11 verschiedene Programme                      Bedienknöpfe: Ein/Aus, Geschwindigkeit +/-, Helligkeit +/- Funktionen: 8 ein- bzw. mehrfarbig schaltbar &amp; gleichzeitig auch dimmbar                      Reichweite: über 40m                      Inklusive Funkfernbedienung und Batterie                      Netzteil wird separat benötigt!                      Original Bedienungsanleitung in Englisch zum Download.</p>
<b>19,90 EUR inkl. 20% Mwst. zuzügl. Versandkosten</b>



Controller für RGB LED Streifen - Funk - 21 Programme
Art.Nr.: 85081
<p>Controller / Steuerung für 5060 LED Streifen                      Spannungseingang: 12V DC (Netzteil) - Ausgangsspannung: 12V DC                      maximale Leistung: 140 Watt / 4A per Farbe - 4 Rollen RGB                      Programme: 21 verschiedene Programme                      Bedienknöpfe: Ein/Aus, Geschwindigkeit +/-, Helligkeit +/- Funktionen: 8 ein- bzw. mehrfarbig schaltbar &amp; gleichzeitig auch dimmbar                      Reichweite: über 40m                      Inklusive Funkfernbedienung und Batterie                      Netzteil wird separat benötigt!</p>
<b>24,90 EUR inkl. 20% Mwst. zuzügl. Versandkosten</b>



Controller für RGB LED Streifen - Funk - 25 Programme
Art.Nr.: 85162
<p>Controller / Steuerung für 5060 RGB LED Streifen                      Größe: 121*53*25mm                      Spannungseingang: 12V DC (Netzteil) - Ausgangsspannung: 12V DC                      maximale Leistung: 140 Watt / 4A per Farbe - 4 Rollen RGB à 5m                      Programme: 25 verschiedene Programme / 5 Anzeigeleads am Display                      Bedienknöpfe: Ein/Aus, Geschwindigkeit +/-, Helligkeit +/- Anschlüsse per soliden Schraubklemmen                      Lochplatte auf Rückseite für Befestigung mit Schrauben                      Reichweite: über 40m                      Inklusive Funkfernbedienung und Batterie                      Netzteil wird separat benötigt!                      Original Bedienungsanleitung in Englisch zum Download.</p>
<b>29,90 EUR inkl. 20% Mwst. zuzügl. Versandkosten</b>

## LED Streifen 12V > RGB Controller



Controller für RGB LED Streifen - Infrarot - 11 Programme
Art.Nr.: 85080
<p>Controller / Steuerung für 5060 LED Streifen                      Spannungseingang: 12V DC (Netzteil) - Ausgangsspannung: 12V DC                      maximale Leistung: 140 Watt / 4A per Farbe - 4 Rollen RGB à 5m                      Programme: 11 verschiedene Programme                      Bedienknöpfe: Ein/Aus, Geschwindigkeit +/-, Helligkeit +/- Funktionen: 8 ein- bzw. mehrfarbig schaltbar &amp; gleichzeitig auch dimmbar                      Inklusive Infrarotfernbedienung (Batterie beigelegt - CR2025)                      Netzteil wird separat benötigt!</p>
<b>14,90 EUR inkl. 20% Mwst. zuzügl. Versandkosten</b>



Controller für RGB LED Streifen 24 Tasten
Art.Nr.: 85085
<p>Controller / Steuerung für 5060 RGB LED Streifen                      Reichweite: max. 8m                      Spannungseingang: 12V DC (Netzteil) - Ausgangsspannung: 12V DC                      maximale Leistung: geeignet für 2 Rollen 85026 (5060 150x LEDs) oder 1 Rolle 85027 (5060 300x LEDs)                      Programme: 4 verschiedene Programme                      Bedienknöpfe: Ein/Aus, Helligkeit +/-, Play/Pause                      Farbprogramme: 16 Farbkombinationen Inklusive Infrarotfernbedienung (Batterie beigelegt - CR2025)                      Netzteil wird separat benötigt!</p> <p>Das Indoor RGB Band Art. Nr. 85026/85027 wird steckerkompatibel für diesen Controller ausgeliefert, Sie benötigen kein separates Anschlussstück dafür (alle anderen RGB Bänder müssen mit Lüsterklemmen verbunden werden)! Für die Outdooranzteile benötigen Sie ein separates DC Kabel, siehe unten!                      Original Bedienungsanleitung in Englisch zum Download.</p>
<b>12,90 EUR inkl. 20% Mwst. zuzügl. Versandkosten</b>



Controller für RGB LED Streifen 44 Tasten
Art.Nr.: 85086
<p>Controller / Steuerung für 5060 RGB LED Streifen                      Reichweite: max. 8m                      Spannungseingang: 12V DC (Netzteil) - Ausgangsspannung: 12V DC                      maximale Leistung: geeignet für 2 Rollen 85026 (5060 150x LEDs) oder 1 Rolle 85027 (5060 300x LEDs)                      Programme: 6 verschiedene Programme                      Bedienknöpfe (44): Ein/Aus, Geschwindigkeit +/-, Helligkeit +/-, 6 Farben programmierbar, Play/Pause                      Farbprogramme: 20 Farbkombinationen                      Inklusive Infrarotfernbedienung (Batterie beigelegt - CR2025)                      Netzteil wird separat benötigt!</p> <p>Das Indoor RGB Band Art. Nr. 85026/85027 wird steckerkompatibel für diesen Controller ausgeliefert, Sie benötigen kein separates Anschlussstück dafür (alle anderen RGB Bänder müssen mit Lüsterklemmen verbunden werden)! Für die Outdooranzteile benötigen Sie ein separates DC Kabel, siehe unten!                      Original Bedienungsanleitung in Englisch zum Download.</p>
<b>19,90 EUR inkl. 20% Mwst. zuzügl. Versandkosten</b>

**LED Streifen 12V > RGB Controller**



Controller für RGB LED Stripes mit Farbrad - Funk
Art.Nr.: 85165
<p>Controller / Steuerung für 5060 RGB LED Stripes                      Spannungseingang: 12V DC (Netzteil) - Ausgangsspannung: 12V DC                      Eingang: 12V DC Stecker und 12V Kabelklemmen                      max. Leistung: 216 Watt / 6A per Farbe - zb. max. 6 Rollen Art.Nr. 85026                      Programme: 15 Programme (Auf-/Abdimmen, Blinken, etc.)                      Farbrad: wählen Sie eine individuelle Farbe per Fingerwisch                      Bedienknöpfe (FB - siehe auch Anleitungsbild):</p> <ul style="list-style-type: none"> <li>- Taste 1: Ein/Aus</li> <li>- Taste 2: Farbprogrammwahl (15 Programme)</li> <li>- Taste 3: Farbradwahl/Weiß</li> <li>- Taste 4: Helligkeit/Geschwindigkeit erhöhen</li> <li>- Taste 5: Helligkeit/Geschwindigkeit verringern</li> </ul> <p>Reichweite Funkfernbedienung: über 20m                      Inklusive Funkfernbedienung, exklusive 3xAAA Batterien                      Netzteil wird separat benötigt!                      Controller merkt sich die letzte Einstellung beim Aus/Einschalten per Fernbedienung oder beim Trennen der Stromversorgung.</p>
<b>44,90 EUR inkl. 20% MwSt. zuzügl. Versandkosten</b>



DMX 512 RGB Controller
Art.Nr.: 85083
<p>Spannungseingang: 12V DC (Netzteil) - Ausgangsspannung: 12V DC                      Input Signal: DMX512 (1990)                      Anzeige: LCD Schirm                      Funk-Fernbedienung: ja, 4 Tasten, 20m Reichweite                      Leistung: max. 720 Watt (180W per 4 Kanäle) / 12 Kanäle à 5A                      Funktionsweise: kann eigenständig betrieben werden!                      Anschlüsse: 12V DC Eingang, 4x 12V DC RGB+ Ausgänge --&gt; 16 Kanäle                      DMX Anschlüsse: XMLR Eingang, XMLR Ausgang Bedienknöpfe: Ein/Aus, Modus, Set, Speed +/- o. Helligkeit +/-                      Helligkeitsstufen: 255 - Geschwindigkeitsstufen: 255                      max. Farbstufen: 65.536                      Programme: 33 verschiedene Funktionsmodi - 2 DMX Modi                      Funktionsweisen: siehe Bild                      Funktionsoptionen: Modus 1-7 statisch, Modus 8-33 individuell anpassbar (Speed, Helligkeit)                      Controller behält die letzte Einstellung vorm Abschalten im Speicher!                      Zubehör: Anleitung in Englisch, DMX Verbindungskabel (XMLR), 2x Anschraubklemme                      Bedienungsanleitung: hier</p>
<b>129,90 EUR inkl. 20% MwSt. zuzügl. Versandkosten</b>



RGB Amplifier (Repeater) für RGB LED Stripes - ALU
Art.Nr.: 85088
<p>Max. Output: 6A                      Anschluß für 12V DC                      Anschlüsse Input: +, R, G und B                      Anschlüsse Output: +, R, G und B                      wird benötigt, um RGB Steuerungen über 5m zu erreichen                      für maximal 15m Signal und Strom geeignet                      für weitere 15m wird ein zweiter benötigt                      Material: aus Aluminium Anwendungsbeispiel: siehe Bilder</p>
<b>19,90 EUR inkl. 20% MwSt. zuzügl. Versandkosten</b>

**LED Streifen 12V > RGB Controller**



<b>RGB Drehdimmer 3 Kanäle für RGB LED Stripes</b>
Art.Nr.: 85084
<p>Drehdimmer Steuerung für 5060 RGB LED Stripes                  Spannungseingang: 12V DC (Netzteil) - Ausgangsspannung: 12V DC                  maximale Leistung: 100 Watt / 3A per Farbe - max. 3 Rollen RGB à 5m                  Anschlüsse per Schraubklemmen mit Abdeckung                  Netzteil wird separat benötigt!                  Original Bedienungsanleitung in Englisch zum Download.</p>
<b>14,90 EUR inkl. 20% Mwst. zuzügl. Versandkosten</b>



<b>RGB Farbrad Controller Funk</b>
Art.Nr.: 85087a
<p>Funk Farbrad Controller / Steuerung für 5060 RGB LED Stripes                  Reichweite (Funk): max. 35m                  Spannungseingang: 12V DC (Netzteil) - Ausgangsspannung: 12V DC                  maximale Leistung: geeignet für 2 Rollen 85026 (5060 150x LEDs) oder 1 Rolle 85027 (5060 300x LEDs)                  Programme: 4 verschiedene Programme                  Bedienknöpfe: Ein/Aus, Helligkeit +/-, Geschwindigkeit +/-, Farbrad, M (Programmwahl Taste)                  Farbprogramme: 13 Farbkombinationen inklusive Funkfernbedienung (Batterie beigelegt - 27A 12V)                  Netzteil wird separat benötigt!                  RGB Anschluss: 4x offene Litzen! Für die Outdoor netzteile benötigen Sie ein separates DC Kabel, siehe unten!                  Original Bedienungsanleitung in Englisch zum Download.</p>
<b>27,90 EUR inkl. 20% Mwst. zuzügl. Versandkosten</b>

## LED Streifen 12V > RGB Controller



RGB Farbrad Fernbedienung "Dreamline Profi"
Art.Nr.: 85185
<p>Hochqualitative Touch Fernbedienung für 12V RGB LED Stripes für die "Dreamline Profi" Serie. Mit dieser Fernbedienung können komplette Gebäudeinstallationen mit RGB Bändern realisiert werden.</p> <p>Fernbedienung mit Farbrad - Technische Merkmale:</p> <ul style="list-style-type: none"> <li>- Batterien: 3xAAA (nicht im Lieferumfang)</li> <li>- Reichweite: mind. 25m</li> <li>- Funkfrequenz: 868 MHz</li> <li>- Größe (LxBxH): 132x44x25mm</li> </ul> <p>Funktionen der Fernbedienung (Komplettumfang siehe Betriebsanleitung):</p> <ul style="list-style-type: none"> <li>- Direkte Steuerung von max. 10 Zonen, unendlich vielen Receivern in einer Zone</li> <li>- Anpassung der Farbe, Helligkeit, Geschwindigkeit &amp; Sättigung für jede Zone</li> <li>- Extrem exakte Anpassungsmöglichkeiten der Farben (Sättigung)</li> <li>- Farbrad zur komfortablen, direkten Anwahl von Farben</li> <li>- 10 vordefinierte Programme, änderbar in Geschwindigkeit &amp; Helligkeit</li> <li>- Speicher: letztes Programm bleibt erhalten beim Entfernen der Stromquelle</li> <li>- Master/Slave Funktion bei großen Installationen</li> <li>- "Auto-Sleep" Funktion der Fernbedienung nach 20 Sekunden</li> <li>- Gruppenkontrolle von mehreren Controllern</li> <li>- getrenntes Ausschalten einzelner Zonen, usw.</li> </ul> <p>Anlernen der Empfänger:</p> <ul style="list-style-type: none"> <li>- Drücken Sie den roten On/Off Button auf der Fernbedienung.</li> <li>- Drücken Sie den schwarzen Anlernknopf auf dem Receiver.</li> <li>- Drücken Sie sofort einen Kanal auf der Fernbedienung, zb. Kanal 1.</li> <li>- Berühren Sie sofort das Farbradfeld und bewegen Sie einen Finger auf dem Farbfeld.</li> <li>- Wenn ok, blinkt die rote Signalleuchte am Receiver und der Receiver ist angelernt</li> <li>- Verfahren Sie genauso mit allen anderen Kanälen!</li> </ul> <p>Fernbedienung wird benötigt, um die Receiver 85186 oder 85187 anzusteuern. Das Datenblatt und Bedienungsanleitung finden Sie hier.</p>
<b>89,90 EUR inkl. 20% Mwst. zuzügl. Versandkosten</b>



RGB Receiver "Dreamline Profi" 4x5A
Art.Nr.: 85186
<p>Profi Receiver 12V Serie "Dreamline Profil" für 12V RGB LED Streifen mit Anlernfunktion</p> <p>Eingang: 1x 12-36V DC</p> <p>Ausgänge: 4x5A (4x60W bei 12V)</p> <p>Funkfrequenz: 868MHz</p> <p>Größe (LxBxH): 178x45x20mm</p> <p>Anschlüsse: Schraubbuchsen mit Abdeckschutz</p> <p>Umgebungstemperatur: -20° bis +50°</p> <p>Steuerbar mit RGB Farbrad Controller "Dreamline Profi" Art.Nr.85185</p> <p>Zertifizierung: CE, RoHs, FCC</p> <p>Anlernprozess siehe Beschreibung RGB Farbrad Controller</p>
<b>54,90 EUR inkl. 20% Mwst. zuzügl. Versandkosten</b>

**LED Streifen 12V > RGB Controller**



RGB Receiver "Dreamline Profi" 4x8A
Art.Nr.: 85187
<p>Profi Receiver 12V Serie "Profil" für 12V RGB LED Streifen mit Anlernfunktion                      Eingang: 1x 12-36V DC                      Ausgänge: 4x8A (4x96W bei 12V)                      Funkfrequenz: 868MHz                      Größe (LxBxH): 178x45x20mm                      Anschlüsse: Schraubbuchsen mit Abdeckschutz                      Umgebungstemperatur: -20° bis +50°                      Steuerbar mit RGB Farbrad Controller "Dreamline Profi" Art.Nr.85185                      Zertifizierung: CE, RoHS, FCC                      Anlernprozess siehe Beschreibung RGB Farbrad Controller</p>
<b>59,90 EUR inkl. 20% Mwst. zuzügl. Versandkosten</b>



Touch Controller für RGB Stripes - 16 Programme
Art.Nr.: 85082
<p>Touch Controller für RGB LED Stripes                      Spannungseingang: 12V DC (Netzteil) - Ausgangsspannung: 12V DC                      maximale Leistung: 216 Watt / 6A per Farbe - 6 Rollen                      Anschlüsse: 12 V DC Eingang, RGB+ Ausgang                      Bedienknöpfe: Ein/Aus, Pause, Modus +/-, Speed +/-, Helligkeit +/-                      Helligkeitsstufen: 50                      Geschwindigkeitsstufen: 50                      Zubehör: 2x Schrauben und Dübel                      Programme: 16 verschiedene Funktionsmodi                      Funktionen:</p> <ul style="list-style-type: none"> <li>- 7 statische, dimmbare Farben (rot, grün, blau, gelb, rosa, cyan &amp; weiß) - Helligkeit regelbar</li> <li>- Dimmbarer Farbwechsel (Geschwindigkeit regelbar)</li> <li>- Fading (rot, grün, blau, gelb, rosa, cyan, weiß - Geschwindigkeit regelbar)</li> <li>- Buntes Ein/Aus Fading (Geschwindigkeit regelbar)</li> </ul> <p>Netzteil wird separat benötigt!</p>
<del>29,90 EUR</del> <b>26,01 EUR inkl. 20% Mwst. zuzügl. Versandkosten</b>

**LED Streifen 12V > RGB Controller**



Touch Controller für RGB Stripes mit Funk Fernbedienung
<p>Art.Nr.: 85082a</p> <p>Touch Controller für RGB LED Stripes                      Spannungseingang: 12V DC (Netzteil) - Ausgangsspannung: 12V DC                      maximale Leistung: 216 Watt / 6A per Farbe - 6 Rollen                      Anschlüsse: 12 V DC Eingang, RGB+ Ausgang                      Bedienknöpfe: Ein/Aus, Pause, Modus +/-, Speed +/-, Helligkeit +/-                      Helligkeitsstufen: 50                      Geschwindigkeitsstufen: 50                      Zubehör: 2x Schrauben und Dübel                      Programme: 16 verschiedene Funktionsmodi                      Datenblatt in PDF: <a href="#">hier</a>                      Funktionen des Controllers:</p> <ul style="list-style-type: none"> <li>- 7 statische, dimmbare Farben (rot, grün, blau, gelb, rosa, cyan &amp; weiß) - Helligkeit regelbar</li> <li>- Dimmbarer Farbwechsel (Geschwindigkeit regelbar)</li> <li>- Fading (rot, grün, blau, gelb, rosa, cyan, weiß - Geschwindigkeit regelbar)</li> <li>- Buntes Ein/Aus Fading (Geschwindigkeit regelbar)</li> </ul> <p>Netzteil wird separat benötigt!                      Fernbedienung mit Farbrad - Technische Merkmale(Datenblatt):</p> <ul style="list-style-type: none"> <li>- Batterie (Akku) Kapazität: 800mAh</li> <li>- Max. Standby Zeit: 1 Jahr</li> <li>- Batterie Laufzeit: ~10h</li> <li>- Ladezeit: 4h (über USB Kabel -5V)</li> <li>- Reichweite: mind. 15m</li> <li>- Bestandteile: USB Kabel, integrierter Akku, Wandhalterung + Schrauben mit Dübel</li> </ul> <p>Funktionen der Fernbedienung:</p> <ul style="list-style-type: none"> <li>- Mehr als 60 Farben direkt anwählbar - jeweilige Farbe wird im Bedienfeld angezeigt</li> <li>- Mehr als 90 verschiedene Szenen wählbar</li> <li>- "Auto-Sleep" Funktion der Fernbedienung nach 60 Sekunden</li> <li>- Gruppenkontrolle von mehreren Controllern</li> </ul> <p>Möchten Sie mehr Steuerungseinheiten haben für den Touch Controller, so bestellen Sie den normalen Touch Controller (85082) in Ihrer Menge und geben dies bitte bei einer Bestellung an. Wir liefern dann den kompatiblen Controller aus.                      Controller behält die letzte Einstellung nur, wenn mit der FB abgedreht wird.</p> <p><del>99,90 EUR</del> 86,91 EUR inkl. 20% Mwst. zuzügl. Versandkosten</p>

**LED Streifen 12V > LED Leisten starr > 1-färbige Leisten Innen**



<b>Connector Indoor LED Leiste zu 12V</b>
Art.Nr.: 85591
Connector zum Verbinden von 1 LED Leiste Indoor & einem 12V Netzteil Länge: 50cm - steckbar mit Desktopnetzteilen Achtung: Bitte auf die Polung beim Anschluss an der Leiste achten (nur eine Seite der Leiste funktioniert)!
<b>2,40 EUR inkl. 20% MwSt. zuzügl. Versandkosten</b>



<b>Connector Indoor LED Leiste zu LED Leiste</b>
Art.Nr.: 85590
Connector zum Verbinden von 2 LED Leisten Indoor Länge: 100mm - steckbar
<b>1,60 EUR inkl. 20% MwSt. zuzügl. Versandkosten</b>



<b>LED Leiste 3528 Warmweiß 48cm - Indoor - 30 LEDs</b>
Art.Nr.: 85501
Starre LED Leiste mit warmweißen SMD LEDs Abmessungen: 48cm x 0,8cm x 0,4cm teilbar: ja, alle 3 LEDs (1 Einheit) verbaute SMD LEDs: 30 Stk. "3528" Leuchtkraft: 135lm - 4,5lm/Stk. Lichttemperatur: 3000-3500K Abstrahlwinkel: 120° - Schutzklasse: IP20 Spannung: 12V DC - Leistung: 2,4 Watt Zertifizierung: CE & RoHS Besonderheit: 2 Klammern (schraubbar) inklusive Anschlußfertig: ja, steckbar, an beiden Ende (Konnektor nicht inklusive) Konnektoren für mehrere Stücke & 12V Anschluss nicht vergessen! Empfehlung Netzteil: 24W Achtung: Netzteil nicht vergessen!
<b>9,90 EUR inkl. 20% MwSt. zuzügl. Versandkosten</b>



<b>LED Leiste 3528 Weiß 48cm - Indoor - 30 LEDs</b>
Art.Nr.: 85500
Starre LED Leiste mit weißen SMD LEDs Abmessungen: 48cm x 0,8cm x 0,4cm teilbar: ja, alle 3 LEDs (1 Einheit) verbaute SMD LEDs: 30 Stk. "3528" Leuchtkraft: 135lm - 4,5lm/Stk. Lichttemperatur: 5500-6500K Abstrahlwinkel: 120° - Schutzklasse: IP20 Spannung: 12V DC - Leistung: 2,4 Watt Zertifizierung: CE & RoHS Besonderheit: 2 Klammern (schraubbar) inklusive Anschlußfertig: ja, steckbar, an beiden Ende (Konnektor nicht inklusive) Konnektoren für mehrere Stücke & 12V Anschluss nicht vergessen! Empfehlung Netzteil: 24W Achtung: Netzteil nicht vergessen!
<b>9,90 EUR inkl. 20% MwSt. zuzügl. Versandkosten</b>

**LED Streifen 12V > LED Leisten starr > 1-färbige Leisten Innen**



LED Leiste 5060 Warmweiß 50cm - Extra Extra Hell - Indoor - 30 LEDs
Art.Nr.: 85531
<p>Starre LED Leiste mit warmweißen SMD LEDs                      Abmessungen: 50cm x 0,8cm x 0,4cm                      teilbar: ja, alle 3 LEDs (1 Einheit)                      verbaute SMD LEDs: 30 Stk. "5060"                      Leuchtkraft: 405lm - 13,5lm/Stk.                      Lichttemperatur: 3000-3500K                      Abstrahlwinkel: 120° - Schutzklasse: IP20                      Spannung: 12V DC - Leistung: 7,2 Watt                      Zertifizierung: CE &amp; RoHS                      Besonderheit: 2 Klammern (schraubbar) inklusive                      Anschlußfertig: ja, steckbar, an beiden Ende (Konnektor nicht inklusive)                      Konnektoren für mehrere Stücke &amp; 12V Anschluss nicht vergessen!                      Empfehlung Netzteil: 24W                      Achtung: Netzteil nicht vergessen!</p>
<b>19,90 EUR inkl. 20% Mwst. zuzügl. Versandkosten</b>



LED Leiste 5060 Weiß 48cm - Extra Extra Hell - Indoor - 30 LEDs
Art.Nr.: 85530
<p>Starre LED Leiste mit weißen SMD LEDs                      Abmessungen: 48cm x 0,8cm x 0,4cm                      teilbar: ja, alle 3 LEDs (1 Einheit)                      verbaute SMD LEDs: 30 Stk. "5060"                      Leuchtkraft: 405lm - 13,5lm/Stk.                      Lichttemperatur: 5500-6500K                      Abstrahlwinkel: 120° - Schutzklasse: IP20                      Spannung: 12V DC - Leistung: 7,2 Watt                      Zertifizierung: CE &amp; RoHS                      Besonderheit: 2 Klammern (schraubbar) inklusive                      Anschlußfertig: ja, steckbar, an beiden Ende (Konnektor nicht inklusive)                      Konnektoren für mehrere Stücke &amp; 12V Anschluss nicht vergessen!                      Empfehlung Netzteil: 24W                      Achtung: Netzteil nicht vergessen!</p>
<b>19,90 EUR inkl. 20% Mwst. zuzügl. Versandkosten</b>

**LED Streifen 12V > LED Leisten starr > 1-färbige Leisten Außen**



<b>Connector Outdoor LED Leiste steckbar zu 12V</b>
Art.Nr.: 85595
Connector zum Verbinden von 1 LED Leiste Outdoor (!) steckbar & 12V Netzteil Länge: 50cm - steckbar mit Desktopnetzteilen Achtung: nur geeignet für die steckbaren LED Leisten Outdoor (85560/61)!
<b>2,60 EUR inkl. 20% Mwst. zuzügl. Versandkosten</b>



<b>Connector Outdoor LED Leiste zu 12V - offen</b>
Art.Nr.: 85595a
Connector zum Verbinden von 1 LED Leiste Outdoor (!) steckbar & 12V Netzteil Outdoor Länge: 50cm - steckbar mit den leisten - 12V offene Litzen Achtung: nur geeignet für die steckbaren LED Leisten Outdoor (85560/61)!
<b>1,90 EUR inkl. 20% Mwst. zuzügl. Versandkosten</b>



<b>LED Leiste 3528 Warmweiß 48cm - Outdoor - 30 LEDs</b>
Art.Nr.: 85541
Starre LED Leiste mit warmweißen SMD LEDs Abmessungen: 48cm x 1,2cm x 0,8cm teilbar: ja, bedingt, alle 3 LEDs verbaute SMD LEDs: 30 Stk. "3528" Leuchtkraft: 135lm - 4,5lm/Stk. Lichttemperatur: 3000-3500K Abstrahlwinkel: 120° - Schutzklasse: IP67 Spannung: 12V DC - Leistung: 2,4 Watt Zertifizierung: CE & RoHS Besonderheit: 2 Klammern (schraubbar) inklusive Anschlußfertig: ja, wasserdichter Stecker an beiden Enden (m/f) Empfehlung Netzteil: 24W Achtung: Desktopnetzteil nicht vergessen!
<b>17,90 EUR inkl. 20% Mwst. zuzügl. Versandkosten</b>



<b>LED Leiste 3528 Weiß 48cm - Outdoor - 30 LEDs</b>
Art.Nr.: 85540
Starre LED Leiste mit weißen SMD LEDs Abmessungen: 48cm x 1,2cm x 0,8cm teilbar: ja, bedingt, alle 3 LEDs verbaute SMD LEDs: 30 Stk. "3528" Leuchtkraft: 135lm - 4,5lm/Stk. Lichttemperatur: 5500-6500K Abstrahlwinkel: 120° - Schutzklasse: IP67 Spannung: 12V DC - Leistung: 2,4 Watt Zertifizierung: CE & RoHS Besonderheit: 2 Klammern (schraubbar) inklusive Anschlußfertig: ja, wasserdichter Stecker an beiden Enden (m/f) Empfehlung Netzteil: 24W Achtung: Desktopnetzteil nicht vergessen!
<b>17,90 EUR inkl. 20% Mwst. zuzügl. Versandkosten</b>

**LED Streifen 12V > LED Leisten starr > 1-färbige Leisten Außen**



<b>LED Leiste 5060 Warmweiß 48,5cm - Extra Extra Hell - Outdoor - 24 LEDs</b>
Art.Nr.: 85561
<p>Starre LED Leiste mit warmweißen SMD LEDs                  Abmessungen: 48,5cm x 1,7cm x 1,1cm                  teilbar: ja, alle 3 LEDs (1 Einheit)                  verbaute SMD LEDs: 24 Stk. "5060"                  Leuchtkraft: 324lm - 13,5lm/Stk.                  Lichttemperatur: 3000-3500K                  Abstrahlwinkel: 120° - Schutzklasse: IP67                  Spannung: 12V DC - Leistung: 5,75 Watt                  Zertifizierung: CE &amp; RoHS                  Besonderheit 1: 2 Klammern (schraubbar) inklusive                  Besonderheit 2: steckbar = verlängerbar                  Anschlußfertig: ja, steckbar, an beiden Enden                  Empfehlung Netzteil: 24W                  Achtung: Desktopnetzteil &amp; Connector nicht vergessen!</p>
<b>26,90 EUR inkl. 20% Mwst. zuzügl. Versandkosten</b>



<b>LED Leiste 5060 Warmweiß 50cm - Extra Extra Hell - Outdoor - 30 LEDs</b>
Art.Nr.: 85551
<p>Starre LED Leiste mit warmweißen SMD LEDs                  Abmessungen: 50cm x 1,2cm x 0,8cm                  teilbar: ja, alle 3 LEDs (1 Einheit)                  verbaute SMD LEDs: 30 Stk. "5060"                  Leuchtkraft: 405lm - 13,5lm/Stk.                  Lichttemperatur: 3000-3500K                  Abstrahlwinkel: 120° - Schutzklasse: IP67                  Spannung: 12V DC - Leistung: 7,2 Watt                  Zertifizierung: CE &amp; RoHS                  Besonderheit: 2 Klammern (schraubbar) inklusive                  Anschlußfertig: ja, wasserdichter Stecker an beiden Enden (m/f)                  Empfehlung Netzteil: 24W                  Achtung: Desktopnetzteil nicht vergessen!</p>
<b>26,90 EUR inkl. 20% Mwst. zuzügl. Versandkosten</b>



<b>LED Leiste 5060 Weiß 48,5cm - Extra Extra Hell - Outdoor - 24 LEDs</b>
Art.Nr.: 85560
<p>Starre LED Leiste mit weißen SMD LEDs                  Abmessungen: 48,5cm x 1,7cm x 1,1cm                  teilbar: ja, alle 3 LEDs (1 Einheit)                  verbaute SMD LEDs: 24 Stk. "5060"                  Leuchtkraft: 324lm - 13,5lm/Stk.                  Lichttemperatur: 5500-6500K                  Abstrahlwinkel: 120° - Schutzklasse: IP67                  Spannung: 12V DC - Leistung: 5,75 Watt                  Zertifizierung: CE &amp; RoHS                  Besonderheit 1: 2 Klammern (schraubbar) inklusive                  Besonderheit 2: steckbar = verlängerbar                  Anschlußfertig: ja, steckbar, an beiden Enden                  Empfehlung Netzteil: 24W                  Achtung: Desktopnetzteil &amp; Connector nicht vergessen!</p>
<b>26,90 EUR inkl. 20% Mwst. zuzügl. Versandkosten</b>

**LED Streifen 12V > LED Leisten starr > 1-färbige Leisten Außen**



<b>LED Leiste 5060 Weiß 50cm - Extra Extra Hell - Outdoor - 30 LEDs</b>
Art.Nr.: 85550
<p>Starre LED Leiste mit weißen SMD LEDs                  Abmessungen: 50cm x 1,2cm x 0,8cm                  teilbar: ja, alle 3 LEDs (1 Einheit)                  verbaute SMD LEDs: 30 Stk. "5060"                  Leuchtkraft: 405lm - 13,5lm/Stk.                  Lichttemperatur: 5500-6500K                  Abstrahlwinkel: 120° - Schutzklasse: IP67                  Spannung: 12V DC - Leistung: 7,2 Watt                  Zertifizierung: CE &amp; RoHS                  Besonderheit: 2 Klammern (schraubbar) inklusive                  Anschlußfertig: ja, wasserdichter Stecker an beiden Enden (m/f)                  Empfehlung Netzteil: 24W                  Achtung: Desktopnetzteil nicht vergessen!</p>
<b>26,90 EUR inkl. 20% Mwst. zuzügl. Versandkosten</b>



<b>Y-Adapter dreifach</b>
Art.Nr.: 85103
<p>Doppel Y-Adapter - Y-Stecker                  Anwendungsbeispiel: Stromquelle in der Mitte des Streifens, links , mittig und rechts geht je ein Streifen weg                  Einfach zum Stecken mit einem Anschluss zum Netzgerät und 3 Anschlüssen zu 3 Streifen                  Länge (insgesamt): 90cm                  Der Adapter stellt statt nur einen Anschluss am Netzteil 3 Anschlüsse am Netzteil zur Verfügung.</p>
<b>3,40 EUR inkl. 20% Mwst. zuzügl. Versandkosten</b>



<b>Y-Adapter zweifach</b>
Art.Nr.: 85102
<p>Y-Adapter - Y-Stecker                  Anwendungsbeispiel: Stromquelle in der Mitte des Streifens, links und rechts geht je ein Streifen weg                  Einfach zum Stecken mit einem Anschluss zum Netzgerät und 2 Anschlüssen zu 2 Streifen                  Länge (insgesamt): 90cm                  Der Adapter stellt statt nur einem Anschluss am Netzteil 2 Anschlüsse am Netzteil zur Verfügung.</p>
<b>2,60 EUR inkl. 20% Mwst. zuzügl. Versandkosten</b>

**LED Streifen 12V > LED Leisten starr > Bunte RGB Leisten Außen**



LED Leiste 5060 RGB 50cm - Extra Extra Hell - Outdoor - 30 LEDs
Art.Nr.: 85556
<p>Starre LED Leiste mit bunten RGB SMD LEDs                      Abmessungen: 58cm x 1,2cm x 0,8cm                      teilbar: ja, alle 3 LEDs (1 Einheit)                      verbaute SMD LEDs: 30 Stk. "5060"                      Leuchtkraft: 405lm - 13,5lm/Stk.                      Abstrahlwinkel: 120° - Schutzklasse: IP67                      Spannung: 12V DC - Leistung: 7,2 Watt                      Zertifizierung: CE &amp; RoHS                      Besonderheit: 2 Klammern (schraubbar) inklusive                      Anschlußfertig: ja, wasserdichter Stecker an beiden Enden (m/f)                      Empfehlung Netzteil: 24W                      Leiste wird direkt über einen 12V Controller angeschlossen (für die 24- und 44 Tasten Controller benötigen Sie den Connector für 24- u. 44 Tasten Controller, Art.Nr.85105!)                      Achtung: Desktopnetzteil nicht vergessen!</p>
<b>26,90 EUR inkl. 20% Mwst. zuzügl. Versandkosten</b>

## LED Streifen 230V



<b>Anschlussstück 3528 230V Outdoor Streifen</b>
Art.Nr.: 85707a
Anschlussstück für "3528" LED Outdoor Streifen Länge: 150cm, weißes Kabel Bei Bestellung per Segment bitte mitbestellen, wir konfektionieren die Ware fertig!
<b>4,30 EUR inkl. 20% MwSt. zuzügl. Versandkosten</b>



<b>Anschlussstück 3528 230V Outdoor Streifen</b>
Art.Nr.: 85707
Anschlussstück für "3528" LED Outdoor Streifen Länge: 60cm, weißes Kabel Bei Bestellung per Segment bitte mitbestellen, wir konfektionieren die Ware fertig!
<b>2,90 EUR inkl. 20% MwSt. zuzügl. Versandkosten</b>



<b>Anschlussstück 5060 230V Outdoor Streifen</b>
Art.Nr.: 85727a
Anschlussstück für "5060" LED Outdoor Streifen (nicht für RGB Streifen) Länge: 150cm, weißes Kabel Bei Bestellung per Segment bitte mitbestellen, wir konfektionieren die Ware fertig!
<b>4,30 EUR inkl. 20% MwSt. zuzügl. Versandkosten</b>



<b>Anschlussstück 5060 230V Outdoor Streifen</b>
Art.Nr.: 85727
Anschlussstück für "5060" LED Outdoor Streifen (nicht für RGB Streifen) Länge: 60cm, weißes Kabel Bei Bestellung per Segment bitte mitbestellen, wir konfektionieren die Ware fertig!
<b>2,90 EUR inkl. 20% MwSt. zuzügl. Versandkosten</b>



<b>Clips für 3528/5060 230V Outdoor Streifen</b>
Art.Nr.: 85738
Befestigungsclips für 3528/5060 LED Outdoor Streifen ohne Schrauben
<b>0,12 EUR inkl. 20% MwSt. zuzügl. Versandkosten</b>



<b>Clips für 3528/5060 230V Outdoor Streifen</b>
Art.Nr.: 85738
Befestigungsclips für 3528/5060 LED Outdoor Streifen ohne Schrauben
<b>0,12 EUR inkl. 20% MwSt. zuzügl. Versandkosten</b>



<b>Endkappe 3528 230V Outdoor Streifen</b>
Art.Nr.: 85708
Endkappe für "3528" LED Outdoor Streifen Bei Bestellung per Segment bitte mitbestellen, wir konfektionieren die Ware fertig!
<b>0,99 EUR inkl. 20% MwSt. zuzügl. Versandkosten</b>

## LED Streifen 230V



<b>Endkappe 5060 230V Outdoor Streifen</b>
Art.Nr.: 85728
Endkappe für "5060" LED Outdoor Streifen Bei Bestellung per Segment bitte mitbestellen, wir konfektionieren die Ware fertig!
<b>0,99 EUR inkl. 20% Mwst. zuzügl. Versandkosten</b>



<b>LED Streifen 3528 Blau 1m - 50 LEDs</b>
Art.Nr.: 85704
Flexibler LED Streifen für Außen mit blauen SMD LEDs als Meterware Umhüllung: transparenter, sehr flexibler PVC Schlauch Abmessungen: 100cm x 0,9cm x 0,7cm verbaute SMD LEDs: 50 Stk. "3528" Leuchtkraft: 40lm/m - 0,8lm/Stk. Leistung: 4 Watt per Meter bei 230V AC Abstrahlwinkel: 120° - Schutzklasse: IP68 Zertifizierung: CE & RoHS Anschlußfertig: nein, Konnektor + Endkappe mitbestellen Beispiel: Sie benötigen 5m --> 5x in den Warenkorb + 1x Konnektor + 1x Endkappe Wir fertigen dann das komplette Stück im ganzen an, anschlussfertig!
<b>7,90 EUR inkl. 20% Mwst. zuzügl. Versandkosten</b>



<b>LED Streifen 3528 Grün 1m - 50 LEDs</b>
Art.Nr.: 85703
Flexibler LED Streifen für Außen mit grünen SMD LEDs als Meterware Umhüllung: transparenter, sehr flexibler PVC Schlauch Abmessungen: 100cm x 0,9cm x 0,7cm verbaute SMD LEDs: 50 Stk. "3528" Leuchtkraft: 175lm/m - 3,5lm/Stk. Leistung: 4 Watt per Meter bei 230V AC Abstrahlwinkel: 120° - Schutzklasse: IP68 Zertifizierung: CE & RoHS Anschlußfertig: nein, Konnektor + Endkappe mitbestellen Beispiel: Sie benötigen 5m --> 5x in den Warenkorb + 1x Konnektor + 1x Endkappe Wir fertigen dann das komplette Stück im ganzen an, anschlussfertig!
<b>7,90 EUR inkl. 20% Mwst. zuzügl. Versandkosten</b>



<b>LED Streifen 3528 Rot 1m - 50 LEDs</b>
Art.Nr.: 85702
Flexibler LED Streifen für Außen mit roten SMD LEDs als Meterware Umhüllung: transparenter, sehr flexibler PVC Schlauch Abmessungen: 100cm x 0,9cm x 0,7cm verbaute SMD LEDs: 50 Stk. "3528" Leuchtkraft: 50lm/m - 1lm/Stk. Leistung: 4 Watt per Meter bei 230V AC Abstrahlwinkel: 120° - Schutzklasse: IP68 Zertifizierung: CE & RoHS Anschlußfertig: nein, Konnektor + Endkappe mitbestellen Beispiel: Sie benötigen 5m --> 5x in den Warenkorb + 1x Konnektor + 1x Endkappe Wir fertigen dann das komplette Stück im ganzen an, anschlussfertig!
<b>7,90 EUR inkl. 20% Mwst. zuzügl. Versandkosten</b>

## LED Streifen 230V



LED Streifen 3528 Warmweiß 1m - 50 LEDs
Art.Nr.: 85701
<p>Flexibler LED Streifen für Außen mit warmweißen SMD LEDs als Meterware                      Umhüllung: transparenter, sehr flexibler PVC Schlauch                      Abmessungen: 100cm x 0,9cm x 0,7cm                      verbaute SMD LEDs: 50 Stk. "3528"                      Leuchtkraft: 217lm/m - 4,3lm/Stk.                      Lichttemperatur: 3000-3500K                      Leistung: 4 Watt per Meter bei 230V AC                      Abstrahlwinkel: 120° - Schutzklasse: IP68                      Zertifizierung: CE &amp; RoHS                      Anschlußfertig: nein, Konnektor + Endkappe mitbestellen                      Beispiel: Sie benötigen 5m --&gt; 5x in den Warenkorb + 1x Konnektor + 1x Endkappe                      Wir fertigen dann das komplette Stück im ganzen an, anschlussfertig!</p>
<b>7,90 EUR inkl. 20% MwSt. zuzügl. Versandkosten</b>



LED Streifen 3528 Weiß 1m - 50 LEDs
Art.Nr.: 85700
<p>Flexibler LED Streifen für Außen mit weißen SMD LEDs als Meterware                      Umhüllung: transparenter, sehr flexibler PVC Schlauch                      Abmessungen: 100cm x 0,9cm x 0,7cm                      verbaute SMD LEDs: 50 Stk. "3528"                      Leuchtkraft: 225lm/m - 4,5lm/Stk.                      Lichttemperatur: 5500-6500K                      Leistung: 4 Watt per Meter bei 230V AC                      Abstrahlwinkel: 120° - Schutzklasse: IP68                      Zertifizierung: CE &amp; RoHS                      Anschlußfertig: nein, Konnektor + Endkappe mitbestellen                      Beispiel: Sie benötigen 5m --&gt; 5x in den Warenkorb + 1x Konnektor + 1x Endkappe                      Wir fertigen dann das komplette Stück im ganzen an, anschlussfertig!</p>
<b>7,90 EUR inkl. 20% MwSt. zuzügl. Versandkosten</b>



LED Streifen 5060 Extra Extra Hell Blau 1m - 50 LEDs
Art.Nr.: 85724
<p>Flexibler LED Streifen für Außen mit blauen SMD LEDs als Meterware                      Umhüllung: transparenter, sehr flexibler PVC Schlauch                      Abmessungen: 100cm x 1,6cm x 0,7cm                      verbaute SMD LEDs: 50 Stk. "5060"                      Leuchtkraft: 120lm/m - 2,4lm/Stk.                      Leistung: 11,5 Watt per Meter bei 230V AC                      Abstrahlwinkel: 120° - Schutzklasse: IP68                      Zertifizierung: CE &amp; RoHS                      Anschlußfertig: nein, Konnektor + Endkappe mitbestellen                      Beispiel: Sie benötigen 5m --&gt; 5x in den Warenkorb + 1x Konnektor + 1x Endkappe                      Wir fertigen dann das komplette Stück im ganzen an, anschlussfertig!</p>
<b>19,90 EUR inkl. 20% MwSt. zuzügl. Versandkosten</b>

## LED Streifen 230V



LED Streifen 5060 Extra Extra Hell Grün 1m - 50 LEDs
Art.Nr.: 85723
<p>Flexibler LED Streifen für Außen mit grünen SMD LEDs als Meterware                      Umhüllung: transparenter, sehr flexibler PVC Schlauch                      Abmessungen: 100cm x 1,6cm x 0,7cm                      verbaute SMD LEDs: 50 Stk. "5060"                      Leuchtkraft: 525lm/m - 10,5lm/Stk.                      Leistung: 11,5 Watt per Meter bei 230V AC                      Abstrahlwinkel: 120° - Schutzklasse: IP68                      Zertifizierung: CE &amp; RoHS                      Anschlußfertig: nein, Konnektor + Endkappe mitbestellen                      Beispiel: Sie benötigen 5m --&gt; 5x in den Warenkorb + 1x Konnektor + 1x Endkappe                      Wir fertigen dann das komplette Stück im ganzen an, anschlussfertig!</p>
<b>19,90 EUR inkl. 20% Mwst. zuzügl. Versandkosten</b>



LED Streifen 5060 Extra Extra Hell Rot 1m - 50 LEDs
Art.Nr.: 85722
<p>Flexibler LED Streifen für Außen mit roten SMD LEDs als Meterware                      Umhüllung: transparenter, sehr flexibler PVC Schlauch                      Abmessungen: 100cm x 1,6cm x 0,7cm                      verbaute SMD LEDs: 50 Stk. "5060"                      Leuchtkraft: 150lm/m - 3lm/Stk.                      Leistung: 11,5 Watt per Meter bei 230V AC                      Abstrahlwinkel: 120° - Schutzklasse: IP68                      Zertifizierung: CE &amp; RoHS                      Anschlußfertig: nein, Konnektor + Endkappe mitbestellen                      Beispiel: Sie benötigen 5m --&gt; 5x in den Warenkorb + 1x Konnektor + 1x Endkappe                      Wir fertigen dann das komplette Stück im ganzen an, anschlussfertig!</p>
<b>19,90 EUR inkl. 20% Mwst. zuzügl. Versandkosten</b>



LED Streifen 5060 Extra Extra Hell Warmweiß 1m - 50 LEDs
Art.Nr.: 85721
<p>Flexibler LED Streifen für Außen mit warmweißen SMD LEDs als Meterware                      Umhüllung: transparenter, sehr flexibler PVC Schlauch                      Abmessungen: 100cm x 1,6cm x 0,7cm                      verbaute SMD LEDs: 50 Stk. "5060"                      Leuchtkraft: 665lm/m - 13,3lm/Stk.                      Lichttemperatur: 3000-3500K                      Leistung: 11,5 Watt per Meter bei 230V AC                      Abstrahlwinkel: 120° - Schutzklasse: IP68                      Zertifizierung: CE &amp; RoHS                      Anschlußfertig: nein, Konnektor + Endkappe mitbestellen                      Beispiel: Sie benötigen 5m --&gt; 5x in den Warenkorb + 1x Konnektor + 1x Endkappe                      Wir fertigen dann das komplette Stück im ganzen an, anschlussfertig!</p>
<b>19,90 EUR inkl. 20% Mwst. zuzügl. Versandkosten</b>

**LED Streifen 230V**



LED Streifen 5060 Extra Extra Hell Weiß 1m - 50 LEDs
Art.Nr.: 85720
<p>Flexibler LED Streifen für Außen mit weißen SMD LEDs als Meterware                      Umhüllung: transparenter, sehr flexibler PVC Schlauch                      Abmessungen: 100cm x 1,6cm x 0,7cm                      verbaute SMD LEDs: 50 Stk. "5060"                      Leuchtkraft: 675lm/m - 13,5lm/Stk.                      Lichttemperatur: 5500-6500K                      Leistung: 11,5 Watt per Meter bei 230V AC                      Abstrahlwinkel: 120° - Schutzklasse: IP68                      Zertifizierung: CE &amp; RoHS                      Anschlußfertig: nein, Konnektor + Endkappe mitbestellen                      Beispiel: Sie benötigen 5m --&gt; 5x in den Warenkorb + 1x Konnektor + 1x Endkappe                      Wir fertigen dann das komplette Stück im ganzen an, anschlussfertig!</p>
<b>19,90 EUR inkl. 20% Mwst. zuzügl. Versandkosten</b>

## LED ALU Schienen



<b>Endstück für ALU Flachprofil</b>
Art.Nr.: 85660a
Endstück aus grauem PVC mit Kabelloch für LED ALU Flachprofil
<b>3,50 EUR inkl. 20% Mwst. zuzügl. Versandkosten</b>



<b>Endstück für ALU Profil 45</b>
Art.Nr.: 85650a
Endstück aus grauem PVC mit Kabelloch für LED ALU Profil 45
<b>3,50 EUR inkl. 20% Mwst. zuzügl. Versandkosten</b>



<b>Endstück für ALU Profil STM-15</b>
Art.Nr.: 85640a
Endstück aus grauem PVC mit Kabelloch für LED ALU Profil STM-15
<b>2,80 EUR inkl. 20% Mwst. zuzügl. Versandkosten</b>



<b>Endstück für ALU Profil STM-7</b>
Art.Nr.: 85630a
Endstück aus grauem PVC mit Kabelloch für LED ALU Profil STM-7
<b>2,80 EUR inkl. 20% Mwst. zuzügl. Versandkosten</b>

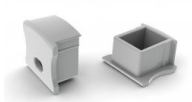

<b>Endstück für ALU Profil TM-15</b>
Art.Nr.: 85620a
Endstück aus grauem PVC mit Kabelloch für LED ALU Profil TM-15
<b>2,80 EUR inkl. 20% Mwst. zuzügl. Versandkosten</b>



<b>Endstück für ALU Profil TM-7</b>
Art.Nr.: 85610a
Endstück aus grauem PVC mit Kabelloch für LED ALU Profil TM-7
<b>2,80 EUR inkl. 20% Mwst. zuzügl. Versandkosten</b>

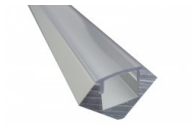

<b>LED ALU Schiene 45</b>
Art.Nr.: 85650
LED ALU Schiene (Profil) eloxiert für den Eckenbau Maße (LxBxH in cm): 100 x 2,62 x 1,76 Abdeckung: milchig Befestigung: mit Klammern oder Bohren geeignet für alle unsere LED Indoor Streifen trittfeste Belastbarkeit! Diffusor (PC): hochqualitativ, klickbar, UV resistent
<b>24,90 EUR inkl. 20% Mwst. zuzügl. Versandkosten</b>

## LED ALU Schienen



LED ALU Schiene Flachprofil
Art.Nr.: 85660
<p>LED ALU Schiene (Profil) eloxiert für den Flacheinbau                      Maße (LxBxH in cm): 100 x 5,23 x 0,76                      Abdeckung: milchig                      Befestigung: Anbohren                      geeignet für alle unsere LED Indoor Streifen                      trittfeste Belastbarkeit (Wichtig für zb. Teppichübergänge)                      Diffusor (PC): hochqualitativ, klickbar, UV resistent</p>
<b>24,90 EUR inkl. 20% Mwst. zuzügl. Versandkosten</b>

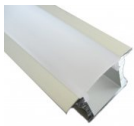

LED ALU Schiene STM-15
Art.Nr.: 85640
<p>LED ALU Schiene (Profil) eloxiert für Einbau (Einfräsen)                      Maße (LxBxH in cm): 100 x 1,75 x 1,5                      Abdeckung: milchig                      Befestigung: mit Klammern oder Bohren                      geeignet für alle unsere LED Indoor Streifen                      trittfeste Belastbarkeit!                      Diffusor (PC): hochqualitativ, klickbar, UV resistent</p>
<b>19,90 EUR inkl. 20% Mwst. zuzügl. Versandkosten</b>

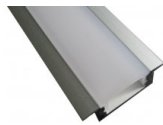

LED ALU Schiene STM-7
Art.Nr.: 85630
<p>LED ALU Schiene (Profil) eloxiert für Einbau (Einfräsen)                      Maße (LxBxH in cm): 100 x 1,75 x 0,7                      Abdeckung: milchig                      Befestigung: mit Klammern oder Bohren                      geeignet für alle unsere LED Indoor Streifen                      trittfeste Belastbarkeit!                      Diffusor (PC): hochqualitativ, klickbar, UV resistent                      Achtung: 5060 LEDs Outdoor LED Streifen sind nicht für diese Schienen passend!</p>
<b>19,90 EUR inkl. 20% Mwst. zuzügl. Versandkosten</b>



LED ALU Schiene TM-15
Art.Nr.: 85620
<p>LED ALU Schiene (Profil) eloxiert für Aufbau oder Einbau                      Maße (LxBxH in cm): 100 x 1,75 x 1,5                      Abdeckung: milchig                      Befestigung: mit Klammern oder Bohren                      geeignet für alle unsere LED Indoor Streifen                      trittfeste Belastbarkeit!                      Diffusor (PC): hochqualitativ, klickbar, UV resistent</p>
<b>19,90 EUR inkl. 20% Mwst. zuzügl. Versandkosten</b>

## LED ALU Schienen



LED ALU Schiene TM-7
Art.Nr.: 85610
<p>LED ALU Schiene (Profil) eloxiert für Aufbau oder Einbau                      Maße (LxBxH in cm): 100 x 1,75 x 0,7                      Abdeckung: milchig                      Befestigung: mit Klammern oder Bohren                      geeignet für alle unsere LED Indoor Streifen                      trittfeste Belastbarkeit!                      Diffusor (PC): hochqualitativ, klickbar, UV resistent                      Achtung: 5060 LEDs Outdoor LED Streifen sind nicht für diese Schienen passend!</p>
<b>19,90 EUR inkl. 20% MwSt. zuzügl. Versandkosten</b>



Montageklammer für Schiene 45
Art.Nr.: 85650b
Befestigungsklammer für Schiene 45 ALU LED Profil mit konischem Bohrloch aus PVC in grau
<b>2,80 EUR inkl. 20% MwSt. zuzügl. Versandkosten</b>

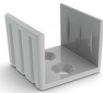

Montageklammer für TM-15
Art.Nr.: 85620b
Befestigungsklammer für TM-15 ALU LED Profil mit konischem Bohrloch aus PVC in grau
<b>2,80 EUR inkl. 20% MwSt. zuzügl. Versandkosten</b>

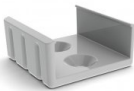

Montageklammer für TM-7
Art.Nr.: 85610b
Befestigungsklammer für TM-7 ALU LED Profil mit konischem Bohrloch aus PVC in grau
<b>2,80 EUR inkl. 20% MwSt. zuzügl. Versandkosten</b>

## Netzteile



DC Verlängerung 100cm	
Art.Nr.: 85108	
Verlängerung für Desktopnetzteile 12V Länge: 100cm Anschlüsse: 1x weiblich, 1x männlich Kabelfarbe: schwarz Anwendung: wird zwischen Netzteil und LED Streifen montiert (gesteckt)	
<b>2,70 EUR inkl. 20% Mwst. zuzügl. Versandkosten</b>	



Desktop Netzteil für LED Stripes - Indoor - 120W	
Art.Nr.: 85098	
Abmessungen (cm): 17 x 6,5 x 4 Spannungseingang: 230V - Ausgangsspannung: 12V DC maximale Spitzenleistung: 120 Watt / 10A maximale Dauerleistung: 100 Watt Leerlaufleistung: ~ 2 Watt Zertifizierung: CE & RoHS Passend für max. 4 Rollen 3528 LEDs oder 3 Rollen 5060 LEDs (RGB oder einfarbig)	
<b>29,90 EUR inkl. 20% Mwst. zuzügl. Versandkosten</b>	



Desktop Netzteil für LED Stripes - Indoor - 150W	
Art.Nr.: 85099	
Abmessungen (cm): 17,5 x 7 x 4 Spannungseingang: 230V - Ausgangsspannung: 12V DC maximale Spitzenleistung: 150 Watt / 12.5A maximale Dauerleistung: 130 Watt Leerlaufleistung: ~ 1 Watt Zertifizierung: CE & RoHS Passend für max. 5 Rollen 3528 LEDs oder 4 Rollen 5060 LEDs (RGB oder einfarbig)	
<b>39,90 EUR inkl. 20% Mwst. zuzügl. Versandkosten</b>	



Desktop Netzteil für LED Stripes - Indoor - 24W	
Art.Nr.: 85091	
Abmessungen (cm): 9,5 x 4,2 x 3 Spannungseingang: 230V - Ausgangsspannung: 12V DC maximale Spitzenleistung: 24 Watt / 2A maximale Dauerleistung: 20 Watt Leerlaufleistung: ~ 0,35 Watt - EUP ready! Zertifizierung: CE, GS & RoHS Passend für max. 3m 3528 LED Stripe o. kürzer & 245cm 5060 LEDs (einfarbig oder RGB)	
<b>11,90 EUR inkl. 20% Mwst. zuzügl. Versandkosten</b>	



Desktop Netzteil für LED Stripes - Indoor - 36W	
Art.Nr.: 85092	
Abmessungen (cm): 11,5 x 4,7 x 3,5 Spannungseingang: 230V - Ausgangsspannung: 12V DC max. Spitzenleistung: 36 Watt / 3A maximale Dauerleistung: 30 Watt Leerlaufleistung: ~ 0,35 Watt - EUP ready! Zertifizierung: CE, GS & RoHS Passend für max. 5m 3528 LED Stripe (Rolle) oder max. 3m 5060 LED Strip	
<b>13,90 EUR inkl. 20% Mwst. zuzügl. Versandkosten</b>	

## Netzteile



Desktop Netzteil für LED Stripes - Indoor - 45W
Art.Nr.: 85093
<p>Abmessungen (cm): 11,5 x 4,7 x 3,5                      Spannungseingang: 230V - Ausgangsspannung: 12V DC                      maximale Spitzenleistung: 45 Watt / 3.8A                      maximale Dauerleistung: 40 Watt                      Leerlaufleistung: ~ 0,35 Watt - EUP ready!                      Zertifizierung: CE, GS &amp; RoHS                      Passend für ca. 7m 3528 LEDs oder 1 Rolle 5060 LEDs (RGB oder einfarbig)</p>
<b>15,90 EUR inkl. 20% Mwst. zuzügl. Versandkosten</b>



Desktop Netzteil für LED Stripes - Indoor - 60W
Art.Nr.: 85094
<p>Abmessungen (cm): 11,5 x 5,5 x 3,5                      Spannungseingang: 230V - Ausgangsspannung: 12V DC                      maximale Spitzenleistung: 60 Watt / 5A                      maximale Dauerleistung: 50 Watt                      Leerlaufleistung: ~ 0,35 Watt - EUP ready!                      Zertifizierung: CE &amp; RoHS                      Passend für max. 2 Rollen 3528 LEDs oder 1,5 Rollen 5060 LEDs (RGB oder einfarbig)</p>
<b>18,90 EUR inkl. 20% Mwst. zuzügl. Versandkosten</b>



Desktop Netzteil für LED Stripes - Indoor - 84W
Art.Nr.: 85096
<p>Abmessungen (cm): 12,5 x 4,7 x 3                      Spannungseingang: 100-240V - Ausgangsspannung: 12V DC                      maximale Spitzenleistung: 84 Watt / 7A                      maximale Dauerleistung: 70 Watt                      Leerlaufleistung: ~ 0,5 Watt - EUP ready!                      Zertifizierung: CE, TUEV, GS, UL &amp; RoHS                      Passend für max. 3 Rollen 3528 LEDs oder 2 Rollen 5060 LEDs (RGB oder einfarbig)</p>
<b>22,90 EUR inkl. 20% Mwst. zuzügl. Versandkosten</b>



Desktop Netzteil für LED Stripes - Indoor - 96W
Art.Nr.: 85097
<p>Abmessungen (cm): 16 x 6,5 x 4,5                      Spannungseingang: 230V - Ausgangsspannung: 12V DC                      maximale Spitzenleistung: 96 Watt / 8A                      maximale Dauerleistung: 80 Watt                      Leerlaufleistung: ~ 0,7 Watt                      Zertifizierung: CE, GS; UL &amp; RoHS                      Passend für max. 3 Rollen 3528 LEDs oder 2,5 Rollen 5060 LEDs (RGB oder einfarbig)</p>
<b>24,90 EUR inkl. 20% Mwst. zuzügl. Versandkosten</b>

## Netzteile



<b>LED Treiber - Netzteil max. 18W</b>
Art.Nr.: 85332
<p>LED Treiber - geringe Bauhöhe für unsere 12V LED Spots                  konstante Spannung, stabilisiert                  Anschlüsse: Schraubverschlüsse beidseitig                  Spannungseingang: 230V / AC                  Spannungsausgang: 12V DC                  Leistung: 1-18 Watt                  Gehäusefarbe: weiß                  Größe (LxBxH): 125x41x23mm</p>
<b>13,90 EUR inkl. 20% Mwst. zuzügl. Versandkosten</b>



<b>LED Treiber - Netzteil max. 30W</b>
Art.Nr.: 85334
<p>LED Treiber - geringe Bauhöhe für unsere 12V LED Spots                  konstante Spannung, stabilisiert                  Anschlüsse: Steckklemmen                  Spannungseingang: 230V / AC                  Spannungsausgang: 12V DC                  Leistung: 1-30 Watt                  Gehäusefarbe: weiß                  Größe (LxBxH): 145x40x28mm</p>
<b>15,90 EUR inkl. 20% Mwst. zuzügl. Versandkosten</b>



<b>LED Treiber - Netzteil max. 9W</b>
Art.Nr.: 85330
<p>LED Treiber - geringe Bauhöhe für unsere 12V LED Spots                  konstante Spannung, stabilisiert                  Anschlüsse: offene Litzen                  Spannungseingang: 230V / AC                  Spannungsausgang: 12V DC                  Leistung: 1-9 Watt                  Gehäusefarbe: weiß                  Größe (LxBxH): 70x32x23mm</p>
<b>9,90 EUR inkl. 20% Mwst. zuzügl. Versandkosten</b>



<b>Lüsterklemme für Outdoor-Netzteile</b>
Art.Nr.: 85110
<p>Lüsterklemme für Indoor &amp; Outdoor-Netzteile                  2-polig                  450V                  4,0-6,0mm<sup>2</sup>                  Preis per Stück                  Zubehör für Outdoor-Netzteile!</p>
<b>0,99 EUR inkl. 20% Mwst. zuzügl. Versandkosten</b>

## Netzteile



Netzteil für LED Dream Stripes 5V - Indoor - 60W
Art.Nr.: 85384
<p>Abmessungen (cm): 16 x 10 x 4                      Gehäuse: Lochblechgehäuse                      Spannungseingang: 180-264V - Ausgangsspannung: 5V DC                      maximale Spitzenleistung: 60 Watt / 5A                      maximale Dauerleistung: 50 Watt                      Leerlaufleistung: ~ 2 Watt                      Zertifizierung: CE,CCC                      Voltregulator (über Potentiometer): +/- 10% - 10,8 bis 13,2V                      Schutz gegen Überhitzung, Kurzschluß und Überspannung (ab 105%)                      Effizienz: 81% - Tests: 100% Burn-In Test                      Eingang: 1x 230V (L,N &amp; G) über Schraubanschlüsse                      Ausgänge: 1x Ausgang 5V (V+, V-) über Schraubanschlüsse                      Temperaturbereich: -10° bis +60° - Lagerbereich: -20° bis +85°                      Umschaltbar zwischen 110V und 230V Betrieb!                      Netzkabel ist nicht enthalten - siehe Zubehör!</p>
<b>19,90 EUR inkl. 20% Mwst. zuzügl. Versandkosten</b>



Netzteil für LED Stripes - Indoor - 100W
Art.Nr.: 85366
<p>Abmessungen (cm): 20 x 10 x 4                      Gehäuse: Lochblechgehäuse                      Spannungseingang: 180-264V - Ausgangsspannung: 12V DC                      maximale Spitzenleistung: 100 Watt / 8.3A                      maximale Dauerleistung: 80 Watt                      Leerlaufleistung: ~ 2 Watt                      Zertifizierung: CE,CCC                      Voltregulator (über Potentiometer): +/- 10% - 10,8 bis 13,2V                      Schutz gegen Überhitzung, Kurzschluß und zu hoher Ausgangslast                      Effizienz: 81% - Tests: 100% Burn-In Test                      Eingang: 1x 230V (L,N &amp; G) über Schraubanschlüsse                      Ausgänge: 2x Ausgang 12V (V+, V-) über Schraubanschlüsse                      Temperaturbereich: -10° bis +60° - Lagerbereich: -20° bis +85°                      Umschaltbar zwischen 110V und 230V Betrieb!                      Netzkabel ist nicht enthalten - siehe Zubehör!</p>
<b>24,90 EUR inkl. 20% Mwst. zuzügl. Versandkosten</b>

## Netzteile



### Netzteil für LED Stripes - Indoor - 120W

Art.Nr.: 85367

Abmessungen (cm): 20 x 10 x 4  
 Gehäuse: Lochblechgehäuse  
 Spannungseingang: 180-264V - Ausgangsspannung: 12V DC  
 maximale Spitzenleistung: 120 Watt / 10A  
 maximale Dauerleistung: 100 Watt  
 Leerlaufleistung: ~ 2,5 Watt  
 Zertifizierung: CE,CCC  
 Voltregulator (über Potentiometer): +/- 10% - 10,8 bis 13,2V  
 Schutz gegen Überhitzung, Kurzschluß und zu hoher Ausgangslast  
 Effizienz: 81% - Tests: 100% Burn-In Test  
 Eingang: 1x 230V (L,N & G) über Schraubanschlüsse  
 Ausgänge: 2x Ausgang 12V (V+, V-) über Schraubanschlüsse  
 Temperaturbereich: -10° bis +60° - Lagerbereich: -20° bis +85°  
 Umschaltbar zwischen 110V und 230V Betrieb!  
 Netzkabel ist nicht enthalten - entweder direkt an 230V anschließen oder mit herkömmlichen Kaltgerätekabel anschließen!

**29,90 EUR inkl. 20% Mwst. zuzügl. Versandkosten**



### Netzteil für LED Stripes - Indoor - 150W

Art.Nr.: 85369

Abmessungen (cm): 20 x 11 x 5  
 Gehäuse: Lochblechgehäuse  
 Spannungseingang: 180-264V - Ausgangsspannung: 12V DC  
 maximale Spitzenleistung: 150 Watt / 12,5A  
 maximale Dauerleistung: 120 Watt  
 Leerlaufleistung: ~ 2,5 Watt  
 Zertifizierung: CE,CCC  
 Voltregulator (über Potentiometer): +/- 10% - 10,8 bis 13,2V  
 Schutz gegen Überhitzung, Kurzschluß und zu hoher Ausgangslast  
 Effizienz: 81% - Tests: 100% Burn-In Test  
 Eingang: 1x 230V (L,N & FG) über Schraubanschlüsse  
 Ausgänge: 32x Ausgang 12V (V+, V-) über Schraubanschlüsse  
 Temperaturbereich: -10° bis +60° - Lagerbereich: -20° bis +85°  
 Umschaltbar zwischen 110V und 230V Betrieb!  
 Netzkabel ist nicht enthalten - siehe Zubehör!

**34,90 EUR inkl. 20% Mwst. zuzügl. Versandkosten**

## Netzteile



Netzteil für LED Stripes - Indoor - 200W
Art.Nr.: 85370
<p>Abmessungen (cm): 21,5 x 11 x 5                      Gehäuse: Lochblechgehäuse                      Spannungseingang: 180-264V - Ausgangsspannung: 12V DC                      maximale Spitzenleistung: 200 Watt / 16.6A                      maximale Dauerleistung: 160 Watt                      Leerlaufleistung: ~ 2,5 Watt                      Zertifizierung: CE,CCC                      Voltregulator (über Potentiometer): +/- 10% - 10,8 bis 13,2V                      Schutz gegen Überhitzung, Kurzschluß und zu hoher Ausgangslast                      Effizienz: 81% - Tests: 100% Burn-In Test                      Eingang: 1x 230V (L,N &amp; G) über Schraubanschlüsse                      Ausgänge: 3x Ausgang 12V (V+, V-) über Schraubanschlüsse                      Temperaturbereich: -10° bis +60° - Lagerbereich: -20° bis +85°                      Umschaltbar zwischen 110V und 230V Betrieb!                      Netzkabel ist nicht enthalten - siehe Zubehör!</p>
<b>39,90 EUR inkl. 20% Mwst. zuzügl. Versandkosten</b>



Netzteil für LED Stripes - Indoor - 250W
Art.Nr.: 85371
<p>Abmessungen (cm): 21,5 x 11,5 x 5                      Gehäuse: Lochblechgehäuse mit permanentem Lüfter (500-5000 Umdrehungen, temp. abhängig)                      Spannungseingang: 180-264V - Ausgangsspannung: 12V DC                      maximale Spitzenleistung: 250 Watt / 20A                      maximale Dauerleistung: 200 Watt                      Leerlaufleistung: ~ 2,5 Watt                      Zertifizierung: CE,CCC                      Voltregulator (über Potentiometer): +/- 10% - 10,8 bis 13,2V                      Schutz gegen Überhitzung, Kurzschluß und zu hoher Ausgangslast                      Effizienz: 81% - Tests: 100% Burn-In Test                      Eingang: 1x 230V (L,N &amp; G) über Schraubanschlüsse                      Ausgänge: 3x Ausgang 12V (V+, V-) über Schraubanschlüsse                      Temperaturbereich: -10° bis +60° - Lagerbereich: -20° bis +85°                      Umschaltbar zwischen 110V und 230V Betrieb!                      Netzkabel ist nicht enthalten - siehe Zubehör!</p>
<b>49,90 EUR inkl. 20% Mwst. zuzügl. Versandkosten</b>

## Netzteile



Netzteil für LED Stripes - Indoor - 350W
Art.Nr.: 85372
<p>Abmessungen (cm): 21.5 x 11 x 5                      Gehäuse: Lochblechgehäuse mit permanentem Lüfter (500-5000 Umdrehungen, temp. abhängig)                      Spannungseingang: 180-264V - Ausgangsspannung: 12V DC                      maximale Spitzenleistung: 350 Watt / 30A                      maximale Dauerleistung: 300 Watt                      Leerlaufleistung: ~ 2,5 Watt                      Zertifizierung: CE,CCC                      Voltregulator (über Potentiometer): +/- 10% - 10,8 bis 13,2V                      Schutz gegen Überhitzung, Kurzschluß und zu hoher Ausgangslast                      Effizienz: 81% - Tests: 100% Burn-In Test                      Eingang: 1x 230V (L,N &amp; G) über Schraubanschlüsse                      Ausgänge: 3x Ausgang 12V (V+, V-) über Schraubanschlüsse                      Temperaturbereich: -10° bis +60° - Lagerbereich: -20° bis +85°                      Umschaltbar zwischen 110V und 230V Betrieb!                      Netzkabel ist nicht enthalten - entweder direkt an 230V anschließen oder mit herkömmlichen Kaltgerätekabel anschließen!</p>
<b>54,90 EUR inkl. 20% Mwst. zuzügl. Versandkosten</b>



Netzteil für LED Stripes - Indoor - 60W
Art.Nr.: 85364
<p>Abmessungen (cm): 16 x 10 x 4                      Gehäuse: Lochblechgehäuse                      Spannungseingang: 180-264V - Ausgangsspannung: 12V DC                      maximale Spitzenleistung: 60 Watt / 5A                      maximale Dauerleistung: 50 Watt                      Leerlaufleistung: ~ 2 Watt                      Zertifizierung: CE,CCC                      Voltregulator (über Potentiometer): +/- 10% - 10,8 bis 13,2V                      Schutz gegen Überhitzung, Kurzschluß und zu hoher Ausgangslast                      Effizienz: 81% - Tests: 100% Burn-In Test                      Eingang: 1x 230V (L,N &amp; G) über Schraubanschlüsse                      Ausgänge: 1x Ausgang 12V (V+, V-) über Schraubanschlüsse                      Temperaturbereich: -10° bis +60° - Lagerbereich: -20° bis +85°                      Umschaltbar zwischen 110V und 230V Betrieb!                      Netzkabel ist nicht enthalten - siehe Zubehör!</p>
<b>19,90 EUR inkl. 20% Mwst. zuzügl. Versandkosten</b>



Netzteil für LED Stripes - Spots - Outdoor 100W
Art.Nr.: 85316
<p>Netzteil für LED Stripes                      Abmessungen (cm): 24 x 6,7 x 5                      Spannungseingang: 170-250V - Ausgangsspannung: 12V DC                      maximale Spitzenleistung: 100 Watt / 8.3A                      maximale Dauerleistung: 80 Watt                      Leerlaufleistung: ~ 2,5 Watt                      Schutz gegen Überhitzung, Kurzschluß und zu hoher Ausgangslast                      Ausgänge: 2 Stück                      Zertifizierung: CE &amp; RoHS &amp; IP67                      Anschlüsse: 230V (3x) &amp; 2x12V (+/-) / offen                      Nennleistung von 80W sollte nicht überschritten werden.                      Tip: Benötigen Sie nur einen Ausgang, so bringen Sie an den anderen Lüsterklemmen an, damit ein Zusammenstehen der Kabel vermieden wird!</p>
<b>34,90 EUR inkl. 20% Mwst. zuzügl. Versandkosten</b>

## Netzteile



Netzteil für LED Stripes - Spots - Outdoor 150W
Art.Nr.: 85318
<p>Netzteil für LED Stripes                      Abmessungen (cm): 22,8 x 12 x 6,4                      Spannungseingang: 170-250V - Ausgangsspannung: 12V DC                      maximale Spitzenleistung: 150 Watt / 12.5A                      maximale Dauerleistung: 120 Watt                      Leerlaufleistung: ~ 2,5 Watt                      Schutz gegen Überhitzung, Kurzschluß und zu hoher Ausgangslast                      Ausgänge: 4 Stück                      Zertifizierung: CE &amp; RoHS &amp; IP67                      Anschlüsse: 230V (3x) &amp; 2x12V (+/-) / offen                      Nennleistung von 120W sollte nicht überschritten werden.                      Tip: Benötigen Sie nur einen Ausgang, so bringen Sie an den anderen Lüsterklemmen an, damit ein Zusammenstehen der Kabel vermieden wird!</p>
<b>49,90 EUR inkl. 20% Mwst. zuzügl. Versandkosten</b>



Netzteil für LED Stripes - Spots - Outdoor 200W
Art.Nr.: 85320
<p>Netzteil für LED Stripes                      Abmessungen (cm): 22,8 x 12 x 6,4                      Spannungseingang: 170-250V - Ausgangsspannung: 12V DC                      maximale Spitzenleistung: 200 Watt / 16.7A                      maximale Dauerleistung: 160 Watt                      Leerlaufleistung: ~ 2,5 Watt                      Schutz gegen Überhitzung, Kurzschluß und zu hoher Ausgangslast                      Ausgänge: 4 Stück                      Zertifizierung: CE &amp; RoHS &amp; IP67                      Anschlüsse: 230V (3x) &amp; 2x12V (+/-) / offen                      Nennleistung von 160W sollte nicht überschritten werden.                      Tip: Benötigen Sie nur einen Ausgang, so bringen Sie an den anderen Lüsterklemmen an, damit ein Zusammenstehen der Kabel vermieden wird!</p>
<b>59,90 EUR inkl. 20% Mwst. zuzügl. Versandkosten</b>



Netzteil für LED Stripes - Spots - Outdoor 30W
Art.Nr.: 85310
<p>Abmessungen (cm): 20 x 3 x 2                      Spannungseingang: 170-250V - Ausgangsspannung: 12V DC                      maximale Leistung: 30 Watt / 2.5A                      Leerlaufleistung: ~ 1 Watt                      Schutz gegen Überhitzung, Kurzschluß und zu hoher Ausgangslast                      Zertifizierung: CE &amp; RoHS &amp; IP67                      Anschlüsse: 230V (3x) &amp; 12V (+/-) / offen                      Nennleistung von 24W sollte nicht überschritten werden!</p>
<b>14,90 EUR inkl. 20% Mwst. zuzügl. Versandkosten</b>

## Netzteile



Netzteil für LED Stripes - Spots - Outdoor 45W
Art.Nr.: 85312
<p>Abmessungen (cm): 25 x 3 x 2                      Spannungseingang: 170-250V - Ausgangsspannung: 12V DC                      maximale Leistung: 45 Watt / 3,75A                      Leerlaufleistung: ~ 1 Watt                      Schutz gegen Überhitzung, Kurzschluß und zu hoher Ausgangslast                      Zertifizierung: CE &amp; RoHS &amp; IP67                      Anschlüsse: 230V (3x) &amp; 12V (+/-) / offen                      Nennleistung von 36W sollte nicht überschritten werden!</p>
<b>19,90 EUR inkl. 20% MwSt. zuzügl. Versandkosten</b>



Netzteil für LED Stripes - Spots - Outdoor 60W
Art.Nr.: 85314
<p>Netzteil für eine Rolle 5060 LED Stripes                      Abmessungen (cm): 17,5 x 6,7 x 5                      Spannungseingang: 170-250V - Ausgangsspannung: 12V DC                      maximale Spitzenleistung: 60 Watt / 5A                      maximale Dauerleistung: 50 Watt                      Leerlaufleistung: ~ 2 Watt                      Schutz gegen Überhitzung, Kurzschluß und zu hoher Ausgangslast                      Zertifizierung: CE &amp; RoHS &amp; IP67                      Anschlüsse: 230V (3x) &amp; 2x12V (+/-) / offen                      Nennleistung von ca. 50W sollte nicht überschritten werden.                      Tip: Benötigen Sie nur einen Ausgang, so bringen Sie an den anderen Lüsterklemmen an, damit ein Zusammenstehen der Kabel vermieden wird!</p>
<b>24,90 EUR inkl. 20% MwSt. zuzügl. Versandkosten</b>



Netzteilstecker für 12V Netzteile
Art.Nr.: 85302
<p>Kaltgerätestecker mit 3 Anschlüssen - 3-phasig                      Länge: 1,5m - Enden verzinnt                      Anschlusskabel für maximal 500W Netzteile!                      Dieser Artikel ist nur als Zubehör für unsere Kunden erhältlich!</p>
<b>3,40 EUR inkl. 20% MwSt. zuzügl. Versandkosten</b>



Y-Adapter dreifach
Art.Nr.: 85103
<p>Doppel Y-Adapter - Y-Stecker                      Anwendungsbeispiel: Stromquelle in der Mitte des Streifens, links , mittig und rechts geht je ein Streifen weg                      Einfach zum Stecken mit einem Anschluss zum Netzgerät und 3 Anschlüssen zu 3 Streifen                      Länge (insgesamt): 90cm                      Der Adapter stellt statt nur einen Anschluss am Netzteil 3 Anschlüsse am Netzteil zur Verfügung.</p>
<b>3,40 EUR inkl. 20% MwSt. zuzügl. Versandkosten</b>



Y-Adapter zweifach
Art.Nr.: 85102
<p>Y-Adapter - Y-Stecker                      Anwendungsbeispiel: Stromquelle in der Mitte des Streifens, links und rechts geht je ein Streifen weg                      Einfach zum Stecken mit einem Anschluss zum Netzgerät und 2 Anschlüssen zu 2 Streifen                      Länge (insgesamt): 90cm                      Der Adapter stellt statt nur einem Anschluss am Netzteil 2 Anschlüsse am Netzteil zur Verfügung.</p>
<b>2,60 EUR inkl. 20% MwSt. zuzügl. Versandkosten</b>

## Dimmer 12V



Dimmer "Dreamline Profi Serie I" Receiver 4x5A
Art.Nr.: 85132
<p>Profi Dimmer 12V Serie "I" für 12V LED Streifen mit Anlernfunktion                      Eingang: 1x 12-36V DC                      Ausgänge: 4x5A (4x60W bei 12V)                      Funkfrequenz: 868MHz                      Größe (LxBxH): 178x45x20mm                      Anschlüsse: Schraubbuchsen mit Abdeckschutz                      Umgebungstemperatur: -20° bis +50°                      Steuerbar mit 5-Zonen Fernbedienung Art.Nr.85130                      Auf/Abdimmvorgang: langsam, nicht schlagartig                      Zertifizierung: CE, RoHs, FCC                      Einfacher Anlernprozess:                      - "Learning Key" auf Dimmer drücken                      - Auf Fernbedienung die gewünschte Zonennummer mehrmals drücken, fertig!</p>
<b>44,90 EUR inkl. 20% Mwst. zuzügl. Versandkosten</b>



Dimmer "Dreamline Profi Serie II" Receiver 4x5A
Art.Nr.: 85136
<p>Profi Dimmer 12V Serie "II" für 12V LED Streifen mit Anlernfunktion                      Eingang: 1x 12-36V DC                      Ausgänge: 4x5A (4x60W bei 12V)                      Funkfrequenz: 868MHz                      Größe (LxBxH): 178x45x20mm                      Anschlüsse: Schraubbuchsen mit Abdeckschutz                      Umgebungstemperatur: -20° bis +50°                      Steuerbar mit 10-Zonen Fernbedienung Art.Nr.85133 oder85134                      Auf/Abdimmvorgang: langsam, nicht schlagartig                      Zertifizierung: CE, RoHs, FCC                      Einfacher Anlernprozess:                      - "Learning Key" auf Dimmer drücken                      - Auf Fernbedienung die gewünschte Zonennummer mehrmals drücken, fertig!</p>
<b>44,90 EUR inkl. 20% Mwst. zuzügl. Versandkosten</b>



Dimmer 12V "Dreamline Profi Serie III" 1-10V 4x5A
Art.Nr.: 85141
<p>Profi Dimmer 12V Serie "III" für 12V LED Streifen                      Eingang: 1x 12-24V DC - 1-10V Steuersignal                      Ausgänge: 4x5A (4x60W bei 12V), V+ und 4x V-                      Größe (LxBxH): 170x55x30mm                      Anschlüsse: Schraubbuchsen mit Abdeckschutz                      Umgebungstemperatur: -20° bis +50°                      Steuerbar über mitgelieferten 100k Poti oder Waddimmer (1-10V Steuerung)                      Zertifizierung: CE, RoHs, FCC</p>
<b>39,90 EUR inkl. 20% Mwst. zuzügl. Versandkosten</b>

## Dimmer 12V



Dimmer 12V "Dreamline Profi Serie III" 1-10V 4x8A
Art.Nr.: 85142
<p>Profi Dimmer 12V Serie "III" für 12V LED Streifen                      Eingang: 1x 12-24V DC - 1-10V Steuersignal                      Ausgänge: 4x8A (4x96W bei 12V), V+ und 4x V-                      Größe (LxBxH): 170x55x30mm                      Anschlüsse: Schraubbuchsen mit Abdeckschutz                      Umgebungstemperatur: -20° bis +50°                      Steuerbar über mitgelieferten 500k Poti oder Wanddimmer (1-10V Steuerung)                      Zertifizierung: CE, RoHs, FCC</p>
<b>44,90 EUR inkl. 20% MwSt. zuzügl. Versandkosten</b>



Dimmer für 1-färbige LED Stripes mit Fernbedienung
Art.Nr.: 85155
<p>Max. Output: 8A                      Reichweite: ca. 20m                      Bedienelemente:</p> <ul style="list-style-type: none"> <li>- Aus/Ein</li> <li>- Helligkeit erhöhen</li> <li>- Helligkeit vermindern</li> </ul> <p>Anschluß: Trennen Sie die Endstecker vom Netzteil und vom LED Streifen mit einer Zange ab, die Kabel abisolieren und am Dimmer befestigen. Achtung: Eingang und Ausgang nicht vertauschen. Das Kabel mit den geriffelten Weißflächen ist das Pluskabel.                      Anschlüsse: 12V Eingang - 12V Ausgang                      Original Bedienungsanleitung in Englisch zum Download.</p>
<b>16,90 EUR inkl. 20% MwSt. zuzügl. Versandkosten</b>



Dimmer für 1-färbige LED Stripes mit Fernbedienung / 2 Ausgänge
Art.Nr.: 85152
<p>Max. Output: 4A per Kanal (2 Kanäle), in Summe max. 8A                      Eingang 12V DC - Ausgang 2x 12V DC (mit DC Steckern)                      Größe: 74*54*29 mm                      Reichweite: ca. 30m                      geeignet für insgesamt max. 15m 3528 LED Streifen / 10m 5060 LED Streifen                      sofort steckbar mit einem Desktop Netzteil und dem Connector (m/m) -1 Stück ist inkludiert, benötigen Sie einen zweiten, bitte mitbestellen, siehe unten                      Funkfernbedienung mit 4 Tasten:</p> <ul style="list-style-type: none"> <li>- A: Helligkeit 100%</li> <li>- B: Helligkeit 50%</li> <li>- C: Helligkeit 25%</li> <li>- D: Aus/Ein</li> </ul> <p>Kleiner Wermutstropfen: die Off Taste muss immer 2x betätigt werden.</p>
<b>24,90 EUR inkl. 20% MwSt. zuzügl. Versandkosten</b>



Dimmer für 1-färbige LED Stripes mit Stellrad
Art.Nr.: 85150
<p>Max. Leistung: 35W                      geeignet für eine Rolle mit 3528 oder 5060 LEDs                      einfach zwischen LED Streifen &amp; Netzteil schalten, fertig!                      Funktionen: Einschalten, Ausschalten, Dimmen</p>
<b>7,90 EUR inkl. 20% MwSt. zuzügl. Versandkosten</b>

## Dimmer 12V



Drehdimmer für 1-färbige LED Stripes
Art.Nr.: 85151
<p>Max. Leistung: 8A / 100W                      Größe: 89*59*35mm                      geeignet für 3 Rollen mit 3528 LEDs oder 2 Rollen mit 5060 LEDs                      Eingang 1x 12V DC / Ausgang 1x 12V DC über Schraubklemmenbuchse                      Helligkeit von 0% bis 100% regelbar!                      4x Vorbohrungen für Wandmontage</p>
<b>12,90 EUR inkl. 20% Mwst. zuzügl. Versandkosten</b>



Fernbedienung "Dreamline Profi Serie I" 5 Zonen
Art.Nr.: 85130
<p>5-Zonen Fernbedienung für Dreamline Profi Serie I                      Zonenverwaltung: 5 getrennte Zonen, unendlich gleiche Zonen                      Tasten: 5 Zonen à +/- Dimmfunktion, Zonenbeschriftung                      Größe (LxBxH): 135x38x10mm                      Material: grifffester, schwarz-matter Kunststoff, weiße Schrift                      Auf/Abdimmvorgang: langsam, nicht schlagartig                      Reichweite: ca. 30m                      Batterie: handelsübliche CR2025 Knopfatterie                      Einfacher Anlernprozess:                      - "Learning Key" auf Dimmer Serie I kurz drücken                      - Auf Fernbedienung die gewünschte Zonennummer mehrmals drücken, fertig! Streifen blinkt kurz zur Bestätigung                      - Ein Reset zum Anlernen der FB funktioniert so: Anlern Knopf länger als 5 Sekunden drücken, dann neu koppeln!</p>
<b>24,90 EUR inkl. 20% Mwst. zuzügl. Versandkosten</b>



Fernbedienung "Dreamline Profi Serie II" 1 Zone
Art.Nr.: 85134
<p>1-Zonen Fernbedienung für Dreamline Profi Serie II                      Zonenverwaltung: 1 getrennte Zone, unendlich gleiche Zonen                      Besonderheit: Anbringung an Mauern, Möbeln, etc.                      Tasten: 1 Ein/Aus, 1x Dimmen +/-                      Größe (DxH): XXXxXXmm                      Auf/Abdimmvorgang: langsam, nicht schlagartig                      Reichweite: ca. 30m                      Batterie: handelsübliche CR2025 Knopfatterie                      Einfacher Anlernprozess:                      - "Learning Key" auf Dimmer Serie I drücken                      - Auf Fernbedienung Dimmknopf drücken, fertig!</p>
<b>14,90 EUR inkl. 20% Mwst. zuzügl. Versandkosten</b>

## Dimmer 12V



Fernbedienung "Dreamline Profi Serie II" 10 Zonen
Art.Nr.: 85133
<p>10-Zonen Fernbedienung für Dreamline Profi Serie II                      Zonenverwaltung: 10 getrennte Zonen, unendlich gleiche Zonen                      Tasten: 10 Zonen Tasten mit integrierter Dimmfunktion, Zonenbeschriftung                      Größe (LxBxH): 135x38x10mm                      Material: grifffester, schwarz-matter Kunststoff, weiße Schrift                      Auf/Abdimmvorgang: langsam, nicht schlagartig                      Reichweite: ca. 30m                      Batterie: handelsübliche CR2025 Knopfzelle                      Einfacher Anlernprozess:</p> <ul style="list-style-type: none"> <li>- "Learning Key" auf Dimmer Serie I kurz drücken</li> <li>- Auf Fernbedienung die gewünschte Zonennummer mehrmals drücken, fertig! Streifen blinkt kurz zur Bestätigung</li> <li>- Ein Reset zum Anlernen der FB funktioniert so: Anlern Knopf länger als 5 Sekunden drücken, dann neu koppeln!</li> </ul>
<b>26,90 EUR inkl. 20% MwSt. zuzügl. Versandkosten</b>

**Leuchtmotive**



<b>Motiv -Glocken II-</b>
Art.Nr.: 96135
Glocken II aus hochwertigen Leuchtschlangen mit Metallrahmen Breite: 90cm - Höhe: 58cm Leistung: 148 Watt
<b>79,90 EUR inkl. 20% Mwst. zuzügl. Versandkosten</b>



<b>Motiv -Santa-</b>
Art.Nr.: 96149
aus hochwertigen Leuchtschlangen mit Metallrahmen Höhe: 86cm - Breite: 75cm Leistung: 115 Watt
<b>54,90 EUR inkl. 20% Mwst. zuzügl. Versandkosten</b>



<b>Motiv -Schneeflocke</b>
Art.Nr.: 96096
Schneeflocke aus hochwertigen, klaren Leuchtschlangen auf weißem Metallrahmen und mit Aufhängen Länge: 82cm - Breite: 82cm
<b>64,90 EUR inkl. 20% Mwst. zuzügl. Versandkosten</b>



<b>Motiv -Schneeflocke I</b>
Art.Nr.: 96097
Schneeflocke I aus hochwertigen, klaren Leuchtschlangen auf weißem Metallrahmen und mit Aufhängen Länge: 78cm - Breite: 78cm
<b>59,90 EUR inkl. 20% Mwst. zuzügl. Versandkosten</b>



<b>Motiv -Schneeflocke II- klar &amp; blau</b>
Art.Nr.: 96098
Schneeflocke II aus hochwertigen Leuchtschlangen klarer Kern mit blauer Umrandung und 8-fach Controller auf Metallrahmen und mit Aufhängen Länge: 80cm - Breite: 80cm
<b>89,50 EUR inkl. 20% Mwst. zuzügl. Versandkosten</b>



<b>Motiv -Schneeflocke III-</b>
Art.Nr.: 96099
Schneeflocke III aus hochwertigen, klaren Leuchtschlangen auf weißem Metallrahmen und mit Aufhängen Länge: 75cm - Breite: 75cm
<b>71,90 EUR inkl. 20% Mwst. zuzügl. Versandkosten</b>

**Leuchtmotive**

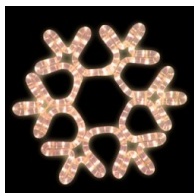

<b>Motiv -Schneeflocke-</b>
Art.Nr.: 97013
Schneeflocke aus hochwertigen Leuchtschlangen mit Metallrahmen Länge: 45cm - Breite: 37cm
<b>19,90 EUR inkl. 20% Mwst. zuzügl. Versandkosten</b>



<b>Motiv -Weihnachtsbaum mit Girlanden-</b>
Art.Nr.: 96061
Weihnachtsbaum mit Girlanden aus hochwertigen Leuchtschlangen mit Metallrahmen Höhe: 102cm - Breite: 55cm Leistung: 98 Watt
<b>69,90 EUR inkl. 20% Mwst. zuzügl. Versandkosten</b>



<b>Motiv -Weihnachtsgesteck mit Kerzen-</b>
Art.Nr.: 96079
Weihnachtsgesteck mit Kerzen aus hochwertigen Leuchtschlangen mit Metallrahmen Breite: 98cm - Höhe: 90cm Leistung: 164 Watt
<b>89,90 EUR inkl. 20% Mwst. zuzügl. Versandkosten</b>

**Lichtschläuche**



<b>Anschlussset 2-adrig 13mm</b>
Art.Nr.: 96665
Anschlussset für 2-adrige 13mm Lichtschläuche bestehend aus: 1x Einspeiser inkl. Verbinder 1x Verbinder 1x Schrumpfschlauch 1x Endkappe Achtung: Anschlusssets können leider nur von Kunden erworben werden, welche auch die Lichtschläuche bei uns gekauft haben!
<b>3,50 EUR inkl. 20% Mwst. zuzügl. Versandkosten</b>



<b>Befestigungsclips 50'er</b>
Art.Nr.: 96658
Befestigungsclips 50'er 13mm - 50 Stück
<b>4,70 EUR inkl. 20% Mwst. zuzügl. Versandkosten</b>



<b>Controller für Lichtschläuche - 10m - Außen</b>
Art.Nr.: 96663
Controller für 13mm Lichtschlauch Programm geeignet nur für 2-adrige Leuchtschnüre Programm: 8 verschiedene Programme spezifiziert für 10m Außenbereich 8 Programme: - Kombination aller Programme - Wellensequenz - Blinken in Sequenz - Langsames Glühen mit Pause - Blinken im Programm - Langsames Aus- u. Aufdimmen - Permanentes Blitzen - Komplet An ohne Programm Achtung: ersetzt ein Anschlussset! Controller speichert das letzte Programm nicht!
<b>19,90 EUR inkl. 20% Mwst. zuzügl. Versandkosten</b>



<b>Dimmer für Lichtschläuche - max. 300W</b>
Art.Nr.: 96657
Steckdosendimmer für 13mm Lichtschläuche geeignet für 2-adrige (2-Draht) Leuchtschnüre in 13mm spezifiziert für max. 300W im Innenbereich stufenlos dimmbar bei Lichtschläuchen, bei LED Schläuchen in mehreren Schritten auch geeignet für herkömmliche Leuchten
<b>9,90 EUR inkl. 20% Mwst. zuzügl. Versandkosten</b>

**Lichtschläuche**



<b>Kleines Zubehörset Lichtschläuche</b>
Art.Nr.: 96670
<p>Kleines Zubehörset bestehend aus:</p> <ul style="list-style-type: none"> <li>- 10x Schrauben</li> <li>- 10x Clips</li> <li>- 10x Kabelbinder</li> </ul>
<b>1,90 EUR inkl. 20% Mwst. zuzügl. Versandkosten</b>



<b>Kontroller für Lichtschläuche - 100m - Innen</b>
Art.Nr.: 96662
<p>Controller für 13mm Lichtschlauch Programm geeignet nur für 2-adrige (2-Draht) Leuchtschnüre Programm: 8 verschiedene Programme Ersetzt das Anschlußset, wenn nur ein Teilstück benötigt wird! spezifiziert für 100m im Innenbereich 8 Programme:</p> <ul style="list-style-type: none"> <li>- Kombination aller Programme</li> <li>- Wellensequenz</li> <li>- Blinken in Sequenz</li> <li>- Langsames Glühen mit Pause</li> <li>- Blinken im Programm</li> <li>- Langsames Aus- u. Aufdimmen</li> <li>- Permanentes Blitzen</li> <li>- Komplet An ohne Programm</li> </ul> <p>Achtung: Controller speichert das letzte Programm nicht!</p>
<b>19,90 EUR inkl. 20% Mwst. zuzügl. Versandkosten</b>



<b>Lichtschlauch Blau - 50m Rolle</b>
Art.Nr.: 96621
<p>Blauer Lichtschlauch auf Rolle - 50m Durchmesser: 13mm Lämpchen: 1800 Stk. Adern: 2 Lämpchen per Meter: 36 Stk. Farbe: blau Leistung in Summe: ca. 700 Watt abschneidbar alle 100cm inklusive 2x Zubehör Zertifizierungen: CE, RoHs und GS auch bekannt unter Lichtschlange oder Leuchtschlange!</p>
<b>79,90 EUR inkl. 20% Mwst. zuzügl. Versandkosten</b>

**Lichtschläuche**



Lichtschlauch Blau - Meterware - Preise per Meter
Art.Nr.: 96621a
Blauer Lichtschlauch als Meterware Durchmesser: 13mm Adern: 2 Lämpchen per Meter: 36 Stk. Farbe: blau Leistung per Meter: ca. 14 Watt Sie benötigen einAnschlußset per Abschnitt. Schlauch wird von uns fertig konfektioniert und ist anschlussbereit! Zur Bestellung: 1m = 1 Stk. - Länge kann zwischen 95cm und 100cm per Meter variieren! Verschieden lange Teilstücke bitte vermerken bei Abschluss der Bestellung im Kommentarfeld!
<b>2,40 EUR inkl. 20% Mwst. zuzügl. Versandkosten</b>



Lichtschlauch Grün - 50m Rolle
Art.Nr.: 96623
Grüner Lichtschlauch auf Rolle - 50m Durchmesser: 13mm Lämpchen: 1800 Stk. Adern: 2 Lämpchen per Meter: 36 Stk. Farbe: grün Leistung in Summe: ca. 700 Watt kürzbar alle 100cm inklusive 2x Zubehör Zertifizierungen: CE, RoHS und GS auch bekannt unter Lichtschlange oder Leuchtschlange!
<b>79,90 EUR inkl. 20% Mwst. zuzügl. Versandkosten</b>



Lichtschlauch Grün - Meterware - Preise per Meter
Art.Nr.: 96623a
Grüner Lichtschlauch als Meterware Durchmesser: 13mm Adern: 2 Lämpchen per Meter: 36 Stk. Farbe: grün Leistung per Meter: ca. 14 Watt Sie benötigen einAnschlußset per Abschnitt. Schlauch wird von uns fertig konfektioniert und ist anschlussbereit! Zur Bestellung: 1m = 1 Stk. - Länge kann zwischen 95cm und 100cm per Meter variieren! Verschieden lange Teilstücke bitte vermerken bei Abschluss der Bestellung im Kommentarfeld!
<b>2,40 EUR inkl. 20% Mwst. zuzügl. Versandkosten</b>

**Lichtschläuche**



Lichtschlauch Klar - 50m Rolle
Art.Nr.: 96620
<p>Klarer Lichtschlauch auf Rolle - 50m                      Durchmesser: 13mm                      Lämpchen: 1800 Stk.                      Adern: 2                      Lämpchen per Meter: 36 Stk.                      Farbe: klar (wie Glühbirne)                      Leistung in Summe: ca. 700 Watt                      kürzbar alle 100cm                      inklusive 2x Zubehör                      Zertifizierungen: CE, RoHs und GS                      auch bekannt unter Lichtschlange oder Leuchtschlange!</p>
<b>79,90 EUR inkl. 20% Mwst. zuzügl. Versandkosten</b>



Lichtschlauch Klar - Meterware - Preise per Meter
Art.Nr.: 96620a
<p>Klarer Lichtschlauch als Meterware                      Durchmesser: 13mm                      Adern: 2                      Lämpchen per Meter: 36 Stk.                      Farbe: klar                      Leistung per Meter: ca. 14 Watt                      Sie benötigen einAnschlußset per Abschnitt.                      Schlauch wird von uns fertig konfektioniert und ist anschlussbereit!                      Zur Bestellung: 1m = 1 Stk. - Länge kann zwischen 95cm und 100cm per Meter variieren!                      Verschieden lange Teilstücke bitte vermerken bei Abschluss der Bestellung im Kommentarfeld!</p>
<b>2,40 EUR inkl. 20% Mwst. zuzügl. Versandkosten</b>



Lichtschlauch Multicolor Bunt - 50m Rolle
Art.Nr.: 96630
<p>Bunter Lichtschlauch auf Rolle - 50m                      Durchmesser: 13mm                      Lämpchen: 1800 Stk.                      Adern: 2                      Lämpchen per Meter: 36 Stk.                      Farbe: multicolor (verschiedenfarbige Lämpchen)                      Farbfolge der Lämpchen: rot, blau, gelb, grün in durchsichtigem Schlauch                      Leistung in Summe: ca. 700 Watt                      kürzbar alle 100cm                      inklusive 2x Zubehör                      Zertifizierungen: CE, RoHs und GS                      auch bekannt unter Lichtschlange oder Leuchtschlange!</p>
<b>84,90 EUR inkl. 20% Mwst. zuzügl. Versandkosten</b>

**Lichtschläuche**



Lichtschlauch Multicolor Bunt - Meterware - Preise per Meter
Art.Nr.: 96630a
Bunter Lichtschlauch als Meterware Durchmesser: 13mm Adern: 2 Lämpchen per Meter: 36 Stk. Farbe: multicolor (verschiedenfarbige Lämpchen) Farbfolge der Lämpchen: rot, blau, gelb, grün in durchsichtigem Schlauch Leistung per Meter: ca. 14 Watt Sie benötigen einAnschlußset per Abschnitt. Schlauch wird von uns fertig konfektioniert und ist anschlussbereit! Zur Bestellung: 1m = 1 Stk. - Länge kann zwischen 95cm und 100cm per Meter variieren! Verschieden lange Teilstücke bitte vermerken bei Abschluss der Bestellung im Kommentarfeld!
<b>2,60 EUR inkl. 20% Mwst. zuzügl. Versandkosten</b>



Lichtschlauch Rot - Meterware - Preise per Meter
Art.Nr.: 96624a
Roter Lichtschlauch als Meterware Durchmesser: 13mm Adern: 2 Lämpchen per Meter: 36 Stk. Farbe: rot Leistung per Meter: ca. 14 Watt Sie benötigen einAnschlußset per Abschnitt. Schlauch wird von uns fertig konfektioniert und ist anschlussbereit! Zur Bestellung: 1m = 1 Stk. - Länge kann zwischen 95cm und 100cm per Meter variieren! Verschieden lange Teilstücke bitte vermerken bei Abschluss im Kommentarfeld!
<b>2,40 EUR inkl. 20% Mwst. zuzügl. Versandkosten</b>



Lichtschlauch Rot - 50m Rolle
Art.Nr.: 96624
Roter Lichtschlauch auf Rolle - 50m Durchmesser: 13mm Lämpchen: 1800 Stk. Adern: 2 Farbe: rot Lämpchen per Meter: 36 Stk. Leistung in Summe: ca. 700 Watt kürzbar alle 100cm inklusive 2x Zubehör Zertifizierungen: CE, RoHS und GS auch bekannt unter Lichtschlange oder Leuchtschlange!
<b>79,90 EUR inkl. 20% Mwst. zuzügl. Versandkosten</b>

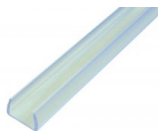

PVC Schiene für Lichtschläuche
Art.Nr.: 96653
Schiene aus PVC für 13mm Schläuche, durchsichtig Länge: 100cm Bitte beachten Sie: die Mindestmenge beträgt 20 Stück!
<b>2,40 EUR inkl. 20% Mwst. zuzügl. Versandkosten</b>

**Lichtschläuche**



<b>T-Stück</b>
Art.Nr.: 96651
T-Stück für 3 Anschlüsse
<b>2,40 EUR inkl. 20% MwSt. zuzügl. Versandkosten</b>



<b>Verbindungsstück (LED) Lichtschläuche</b>
Art.Nr.: 96660
Verbindungsstück zum Reparieren oder Verlängern von 13mm (LED) Lichtschläuchen mit Schraubanschlüssen
<b>2,20 EUR inkl. 20% MwSt. zuzügl. Versandkosten</b>

**LED Lichtschläuche**



<b>Anschlussset für LED Lichtschläuche</b>
Art.Nr.: 96666
Anschlussset für 2-adrige Dreamline LED Leuchtschlangen bestehend aus: 1x Einspeiser inkl. Verbinder 1x Verbinder 1x Schrumpfschlauch 1x Endkappe Achtung: Anschlusssets können leider nur von Kunden erworben werden, welche auch die Lichtschläuche bei uns gekauft haben!
<b>3,90 EUR inkl. 20% Mwst. zuzügl. Versandkosten</b>



<b>Befestigungsclips 50'er</b>
Art.Nr.: 96658
Befestigungsclips 50'er 13mm - 50 Stück
<b>4,70 EUR inkl. 20% Mwst. zuzügl. Versandkosten</b>



<b>Controller für LED Lichtschläuche - 20m - Außen</b>
Art.Nr.: 96664
Controller für 13mm LED Lichtschlauch Programm geeignet nur für 2-adrige LED Leuchtschnüre Programm: 8 verschiedene Programme spezifiziert für 20m Außenbereich 8 Programme: - Kombination aller Programme - Wellensequenz - Blinken in Sequenz - Langsames Glühen mit Pause - Blinken im Programm - Langsames Aus- u. Aufdimmen - Permanentes Blitzen - Komplet An ohne Programm  Achtung: ersetzt ein Anschlussset! Controller speichert das letzte Programm nicht!
<b>19,90 EUR inkl. 20% Mwst. zuzügl. Versandkosten</b>



<b>Dimmer für Lichtschläuche - max. 300W</b>
Art.Nr.: 96657
Steckdosendimmer für 13mm Lichtschläuche geeignet für 2-adrige (2-Draht) Leuchtschnüre in 13mm spezifiziert für max. 300W im Innenbereich stufenlos dimmbar bei Lichtschläuchen, bei LED Schläuchen in mehreren Schritten auch geeignet für herkömmliche Leuchten
<b>9,90 EUR inkl. 20% Mwst. zuzügl. Versandkosten</b>

**LED Lichtschläuche**



Kleines Zubehörset Lichtschläuche
Art.Nr.: 96670
Kleines Zubehörset bestehend aus:  - 10x Schrauben - 10x Clips - 10x Kabelbinder
<b>1,90 EUR inkl. 20% Mwst. zuzügl. Versandkosten</b>



LED Lichtschlauch Blau - 50m Rolle
Art.Nr.: 96641
Blauer LED Lichtschlauch auf Rolle - 50m Farbe: blau Durchmesser: 13mm - Adern: 2 Anzahl der LEDs: 1800 Stk. Leistung in Summe: 165 Watt - nur 3,3 Watt per Meter! LEDs per Meter: 36 Stk. Dimmbar: Ja kürzbar: alle 100cm mit Strombrücken (nur die defekte Lampe fällt aus) inklusive Zubehör für 2 komplette Teilstücke Zertifizierungen: CE, RoHs und GS auch bekannt unter Lichtschlange oder Leuchtschlange!
<b>249,90 EUR inkl. 20% Mwst. zuzügl. Versandkosten</b>



LED Lichtschlauch Blau - Meterware - Preise per Meter
Art.Nr.: 96641a
Blauer LED Lichtschlauch per Meter Farbe: blau Durchmesser: 13mm - Adern: 2 LEDs per Meter: 36 Stk. Leistung in Summe: nur 3,3 Watt per Meter! Dimmbar: Ja mit Strombrücken (nur die defekte Lampe fällt aus) Sie benötigen ein Anschlußset per Abschnitt. Schlauch wird von uns fertig konfektioniert und ist anschlussbereit! Zur Bestellung: 1m = 1 Stk. - Länge kann zwischen 95cm und 100cm per Meter variieren! Verschieden lange Teilstücke bitte vermerken bei Abschluss der Bestellung im Kommentarfeld!
<b>6,50 EUR inkl. 20% Mwst. zuzügl. Versandkosten</b>

**LED Lichtschläuche**



LED Lichtschlauch Bunt - 50m Rolle
Art.Nr.: 96646
<p>Bunter LED Lichtschlauch auf Rolle - 50m                      Farbe: bunt - Farbfolge: rot, blau, orange &amp; grün                      Durchmesser: 13mm - Adern: 2                      Anzahl der LEDs: 1800 Stk.                      Leistung in Summe: 140 Watt - nur 2,8 Watt per Meter!                      LEDs per Meter:36 Stk.                      Dimmbar: Ja                      kürzbar: alle100cm                      mit Strombrücken (nur die defekte Lampe fällt aus)                      inklusive Zubehör für 2 komplette Teilstücke                      Zertifizierungen: CE, RoHs und GS                      auch bekannt unter Lichtschlange oder Leuchtschlange!</p>
<b>279,90 EUR inkl. 20% MwSt. zuzügl. Versandkosten</b>



LED Lichtschlauch Bunt - Meterware - Preise per Meter
Art.Nr.: 96646a
<p>Bunter LED Lichtschlauch per Meter                      Farbe: bunt - Farbfolge: rot, blau, orange &amp; grün                      Durchmesser: 13mm - Adern: 2                      LEDs per Meter: 36 Stk.                      Leistung in Summe: nur 2,8 Watt per Meter!                      Dimmbar: Ja                      mit Strombrücken (nur die defekte Lampe fällt aus)                      Sie benötigen einAnschlußsetset per Abschnitt.                      Schlauch wird von uns fertig konfektioniert und ist anschlussbereit!                      Zur Bestellung: 1m = 1 Stk. - Länge kann zwischen 95cm und 100cm per Meter variieren!                      Verschieden lange Teilstücke bitte vermerken bei Abschluss der Bestellung im Kommentarfeld!</p>
<b>6,50 EUR inkl. 20% MwSt. zuzügl. Versandkosten</b>



LED Lichtschlauch Gelb (Amber) - 50m Rolle
Art.Nr.: 96644
<p>Gelber LED Lichtschlauch auf Rolle - 50m                      Farbe: gelb (amber) - Farbton: dunkles Gelb - bernsteinfarben                      Durchmesser: 13mm - Adern: 2                      Anzahl der LEDs: 1800 Stk.                      Leistung in Summe: 134 Watt - nur 2,7 Watt per Meter!                      LEDs per Meter:36 Stk.                      Dimmbar: Ja                      kürzbar: alle100cm                      mit Strombrücken (nur die defekte Lampe fällt aus)                      inklusive Zubehör für 2 komplette Teilstücke                      Zertifizierungen: CE, RoHs und GS                      auch bekannt unter Lichtschlange oder Leuchtschlange!</p>
<b>199,90 EUR inkl. 20% MwSt. zuzügl. Versandkosten</b>

**LED Lichtschläuche**



LED Lichtschlauch Gelb (Amber) - Meterware - Preise per Meter
Art.Nr.: 96644a
<p>Gelber LED Lichtschlauch per Meter                      Farbe: gelb - Farbton: gelbes, dunkles bernstein Gelb                      Durchmesser: 13mm - Adern: 2                      LEDs per Meter: 36 Stk.                      Leistung per Meter: 2,7 Watt per Meter!                      Dimmbar: Ja                      mit Strombrücken (nur die defekte Lampe fällt aus)                      Sie benötigen einAnschlußsetset per Abschnitt.                      Schlauch wird von uns fertig konfektioniert und ist anschlussbereit!                      Zur Bestellung: 1m = 1 Stk. - Länge kann zwischen 95cm und 100cm per Meter variieren!                      Verschieden lange Teilstücke bitte vermerken bei Abschluss der Bestellung im Kommentarfeld!</p>
<b>4,90 EUR inkl. 20% Mwst. zuzügl. Versandkosten</b>



LED Lichtschlauch Grün - 50m Rolle
Art.Nr.: 96642
<p>Grüner LED Lichtschlauch auf Rolle - 50m                      Farbe: grün                      Durchmesser: 13mm - Adern: 2                      Anzahl der LEDs: 1800 Stk.                      Leistung in Summe: 165 Watt - nur 3,3 Watt per Meter!                      LEDs per Meter:36 Stk.                      Dimmbar: Ja                      kürzbar: alle100cm                      mit Strombrücken (nur die defekte Lampe fällt aus)                      inklusive Zubehör für 2 komplette Teilstücke                      Zertifizierungen: CE, RoHs und GS                      auch bekannt unter Lichtschlange oder Leuchtschlange!</p>
<b>279,90 EUR inkl. 20% Mwst. zuzügl. Versandkosten</b>



LED Lichtschlauch Grün - Meterware - Preise per Meter
Art.Nr.: 96642a
<p>Grüner LED Lichtschlauch per Meter                      Farbe: grün                      Durchmesser: 13mm - Adern: 2                      LEDs per Meter: 36 Stk.                      Leistung in Summe: nur 3,3 Watt per Meter!                      Dimmbar: Ja                      mit Strombrücken (nur die defekte Lampe fällt aus)                      Sie benötigen einAnschlußsetset per Abschnitt.                      Schlauch wird von uns fertig konfektioniert und ist anschlussbereit!                      Zur Bestellung: 1m = 1 Stk. - Länge kann zwischen 95cm und 100cm per Meter variieren!                      Verschieden lange Teilstücke bitte vermerken bei Abschluss der Bestellung im Kommentarfeld!</p>
<b>6,50 EUR inkl. 20% Mwst. zuzügl. Versandkosten</b>

**LED Lichtschläuche**



LED Lichtschlauch Kalt-Weiß - 50m Rolle
Art.Nr.: 96640
<p>Kalt-weißer LED Lichtschlauch auf Rolle - 50m                      Farbe: weiß - Farbton: kaltes, klares Weiß - sehr hell                      Durchmesser: 13mm - Adern: 2                      Anzahl der LEDs: 1800 Stk.                      Leistung in Summe: 140 Watt - nur 2,8 Watt per Meter!                      LEDs per Meter:36 Stk.                      Dimmbar: Ja                      kürzbar: alle100cm                      mit Strombrücken (nur die defekte Lampe fällt aus)                      inklusive Zubehör für 2 komplette Teilstücke                      Zertifizierungen: CE, RoHs und GS                      auch bekannt unter Lichtschlange oder Leuchtschlange!</p>
<b>279,90 EUR inkl. 20% MwSt. zuzügl. Versandkosten</b>



LED Lichtschlauch Kalt-Weiß - Meterware - Preise per Meter
Art.Nr.: 96640a
<p>Kalt-weißer LED Lichtschlauch per Meter                      Farbe: weiß - Farbton: kaltes, klares Weiß - sehr hell                      Durchmesser: 13mm - Adern: 2                      LEDs per Meter: 36 Stk.                      Leistung per Meter: 2,8 Watt per Meter!                      Dimmbar: Ja                      mit Strombrücken (nur die defekte Lampe fällt aus)                      Sie benötigen einAnschlußsetset per Abschnitt.                      Schlauch wird von uns fertig konfektioniert und ist anschlussbereit!                      Zur Bestellung: 1m = 1 Stk. - Länge kann zwischen 95cm und 100cm per Meter variieren!                      Verschieden lange Teilstücke bitte vermerken bei Abschluss der Bestellung im Kommentarfeld!</p>
<b>6,50 EUR inkl. 20% MwSt. zuzügl. Versandkosten</b>



LED Lichtschlauch Rot - 50m Rolle
Art.Nr.: 96643
<p>Roter LED Lichtschlauch auf Rolle - 50m                      Farbe: rot                      Durchmesser: 13mm - Adern: 2                      Anzahl der LEDs: 1800 Stk.                      Leistung in Summe: 198 Watt - nur 3,9 Watt per Meter!                      LEDs per Meter:36 Stk.                      Dimmbar: Ja                      kürzbar: alle100cm                      mit Strombrücken (nur die defekte Lampe fällt aus)                      inklusive Zubehör für 2 komplette Teilstücke                      Zertifizierungen: CE, RoHs und GS                      auch bekannt unter Lichtschlange oder Leuchtschlange!</p>
<b>199,90 EUR inkl. 20% MwSt. zuzügl. Versandkosten</b>

**LED Lichtschläuche**



LED Lichtschlauch Rot - Meterware - Preise per Meter
Art.Nr.: 96643a
Roter LED Lichtschlauch per Meter Farbe: rot Durchmesser: 13mm - Adern: 2 LEDs per Meter: 36 Stk. Leistung in Summe: nur 3,9 Watt per Meter! Dimmbar: Ja mit Strombrücken (nur die defekte Lampe fällt aus) Sie benötigen einAnschlußset per Abschnitt. Schlauch wird von uns fertig konfektioniert und ist anschlussbereit! Zur Bestellung: 1m = 1 Stk. - Länge kann zwischen 95cm und 100cm per Meter variieren! Verschieden lange Teilstücke bitte vermerken bei Abschluss der Bestellung im Kommentarfeld!
<b>4,90 EUR inkl. 20% Mwst. zuzügl. Versandkosten</b>



LED Lichtschlauch Warm-Weiß - 50m Rolle
Art.Nr.: 96645
Weißer LED Lichtschlauch auf Rolle - 50m Farbe: warm-weiß - Farbton: Warmes Weiß Durchmesser: 13mm - Adern: 2 Anzahl der LEDs: 1800 Stk. Leistung in Summe: 165 Watt - nur 3,3 Watt per Meter! LEDs per Meter:36 Stk. Dimmbar: Ja kürzbar: alle100cm mit Strombrücken (nur die defekte Lampe fällt aus) inklusive Zubehör für 2 komplette Teilstücke Zertifizierungen: CE, RoHs und GS auch bekannt unter Lichtschlange oder Leuchtschlange!
<b>279,90 EUR inkl. 20% Mwst. zuzügl. Versandkosten</b>



LED Lichtschlauch Warmweiß - Meterware - Preise per Meter
Art.Nr.: 96645a
Warmweißer LED Lichtschlauch per Meter Farbe: warm-weiß - Farbton: Warmes Weiß Durchmesser: 13mm - Adern: 2 LEDs per Meter: 36 Stk. Leistung per Meter: 3,3 Watt per Meter! Dimmbar: Ja mit Strombrücken (nur die defekte Lampe fällt aus) Sie benötigen einAnschlußset per Abschnitt. Schlauch wird von uns fertig konfektioniert und ist anschlussbereit! Zur Bestellung: 1m = 1 Stk. - Länge kann zwischen 95cm und 100cm per Meter variieren! Verschieden lange Teilstücke bitte vermerken bei Abschluss der Bestellung im Kommentarfeld!
<b>6,50 EUR inkl. 20% Mwst. zuzügl. Versandkosten</b>

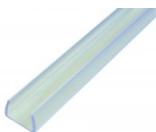

PVC Schiene für Lichtschläuche
Art.Nr.: 96653
Schiene aus PVC für 13mm Schläuche, durchsichtig Länge: 100cm Bitte beachten Sie: die Mindestmenge beträgt 20 Stück!
<b>2,40 EUR inkl. 20% Mwst. zuzügl. Versandkosten</b>

**LED Lichtschläuche**



<b>T-Stück (LED) Lichtschläuche</b>
Art.Nr.: 96651
1x T-Stück
<b>2,40 EUR inkl. 20% MwSt. zuzügl. Versandkosten</b>



<b>Verbindungsstück (LED) Lichtschläuche</b>
Art.Nr.: 96660
Verbindungsstück zum Reparieren oder Verlängern von 13mm (LED) Lichtschläuchen mit Schraubanschlüssen
<b>2,20 EUR inkl. 20% MwSt. zuzügl. Versandkosten</b>